零沽每張價銀一角

總滙新報

THE UNION TIMES

總發行所在星嘉坡吉寧街即哥祿實得力門牌一百二十六號　（督印兼發行人梅春浦）

Printed and Publishe l,by Boey Chuan Poh at THE UNION TIMES PRESS.

No. 126, Cross Street, Singapore.　德律風二百六十九號　Telephone No. 269.

（新聞紙第四千六百零五號）

孔子二千四百七十二年歲次辛酉七月廿二日

中華民國十年八月廿五日禮拜四

醫痔[illegible]第一神[illegible]

厦門[illegible]祖傳洪庭梓女士李淑美[illegible]
一無[illegible]痔瘡[illegible]始於大腸火毒[illegible]
苦楚萬狀氣血兩傷如不速治終成[illegible]
救目前之急並未能其斷根至[illegible]
痛楚亦屬[illegible]授祖傳廿四種[illegible]
皆能藥到病除斷根絕蒂免用刀割[illegible]
愈甚多且有症深先醫不得法後由本[illegible]
所生是在下體婦女患者欲就男醫每[illegible]
憾最爲可憐可惜茲內人李淑美仍爲[illegible]
爲當日凡有與人醫治下藥俱是他[illegible]
亦有百計均[illegible]諸病家贈匾贊[illegible]
聞也去歲回厦今已重臨叻地恐病[illegible]
所聞津爲本醫局仍舊設在哥勞實得
聚春號二樓前廳視症每日早晨八點
四點鐘止

[illegible]專[illegible]痔科　厦門全島[illegible]
[illegible]痛日久則崩潰成漏
[illegible]西醫法不過用刀割然亦祇
[illegible]秘傳雖藥而以猛重治法
[illegible]專門治法無論新染舊患
[illegible]痛苦限日全愈自到星洲治
[illegible]收功全愈亦屬不少此症
不雅不醫終身有此廢疾之
此症乃家先祖母在日秘傳
即此痛明前來叻醫愈婦女
揭傳此亦士商各界素所常
及週知合此廣布使患者知
即吉寧街門牌一百廿八號
起十點鐘止下午一點鐘起
洪庭梓女士李淑美謹白

香港福安洋面火燭保險有限公司告白

啓者本公司經在香港政府註册實備資本銀一百萬員專保洋面各埠來往輪船貨物并保屋宇傢私各貨[illegible]火燭燕梳所有章程悉照英例辦理務臻妥善諸君賜顧請至漆木街門牌第二百一十五號啓新公司二樓代理處商酌可也此佈

Fook On Assurance Co. Ltd. [illegible]

民國元年二月廿二日　[illegible]理人朱子佩謹啓

印件家同業須知

啓者本報日前曾由英京辦到木鎚木[illegible]打版木砧並有一種軟膠其膠性質綿軟用以製作羅轆印刷各式[illegible]件則其字畫越見玲瓏而其字粒且可以耐久凡曾購用此膠者始[illegible]不讚揚其美惟是該軟膠不能見水亦不能見土油故此本報特再[illegible]來一種抹膠之油但用此油以抹拭該膠則歷久不至生毛而且可[illegible]耐用誠爲業印件家之利用品也貨到無多諸君如有欲購買者可[illegible]本報營業部面商價格從廉此佈

辛酉年五月十二日

[illegible]報營業部啓

咁嗎施有連保險有限公司

本公司在英京註册

[illegible]保險以雄厚資本爲公司宜

[illegible]務[illegible]九百一十八年[illegible]本公司之結冊開列如左

啓者特[illegible]通知本公司現在承接火燭[illegible]面担保摩打車等保險（係担保人在行店雇工之安危者）現在本公司所有物業其價值約三百四十八兆九萬一千二百四十二金磅統計一千九百一十八年各項入息約一百一十八兆零三萬四千五百五十金磅每日入息三十七萬五千五百零六元

咁嗎施有連保險有限公司

Commercial Union Assurance Co., Ltd

Incorporated in England

司理人納流亞沈士

掛砂人漆木街廿六號振昌號張仲賢謹啓

（新加坡咁嗎施有連有限公司保險嘜頭）

粵東敬和堂

原日在南門直街　現遷徃在欒欄街

龜鹿滋腎丸

滋腎之異於固本者蓋固本丸以鹿茸爲君補後天督脈之陽滋腎丸以全鹿爲體龜膠參茸爲佐補先天胎元之基及後天形體之損本堂傳方揀選雌雄鹿胎配入鹿茸妙藥製煉成丸專治先天不足後天過傷思慮多勞精神太乏氣血虛弱皮肉黃瘦頭暈眼花耳鳴痰喘遺精夢洩筋骨痺痿飲食不進補而不燥可滋腎水於上升潤而不滯能除蛇火於下伏有大造之元功固全人之眞氣洵爲至寶之良劑也

經理處　石叻大馬路會豐商店

庇能中法藥房　壩羅會豐商店　棉蘭中法藥房　吉隆五洲藥房　金保會豐商店　太平會豐商店

潘敬菴

此丸專用麗參鹿茸龜膠爲君加配多滋水降火補腎等上品藥料不寒不燥男子身虛腎弱最宜多服鹽湯送下應效神速

一治男子年老腎虧
一治男子夜多小便
一治男子腎元虛弱
一治男子身虛遺洩
一治男子腰痛背痛
一治男子頭暈眼花
每盒銀一元六角
每打銀一十六元

此丸專用白毛黑肉鷄爲君雌雄各半加配滋陰行氣理血等地道聖藥能調經去瘀受孕安胎眞爲婦科至寶名不虛傳

一治婦人經期肚痛
一治婦人經閉不通
一治婦人虛不受孕
一治經來先後不準
一治經色紅淡不勻
一治產後瘀血停積
每盒銀一元六角
每打銀一十六元

代理

庇能新街中法　吉隆茨廠街永興　霸羅北塞街會豐　暹羅新馬路中法　沙灣廟前街中法　巴城小南門三昌　泗水埠三昌公司　芙蓉戲院街天珍　太平埠會豐分局　小坡大馬路保寧堂　三孖冷五洲藥房　馬六甲廣和生

戊午年十一月十四日

石叻大馬路松柏街潘敬菴謹識

曾見其父親治愈是以彼與其夫人亦獲治愈

在廣東有患風濕兩腳麻木變成癱瘓及婦科重症均服用韋廉士大醫生紅色補丸得獲全愈

廣東花埭省立第二十二國民學校校長王學參號湜盦因見其令尊服用韋廉士大醫生紅色補丸得獲強健是以彼患瘋濕亦爲服用是丸得見全愈且前天下馳名之藥丸亦曾治愈其夫人之患婦科危急之症茲據王君來書云鄙人體素虛弱近人又患手足運動不靈舉動麻木兩腳痠軟幾如瘋癱深以爲苦細揣理由乃省垣地潮而濕毒因致灌輸人身血脈之中遂成瘋濕之病也屢服中西馳名藥劑杳無效驗後見家父服用韋廉士大醫生紅色補丸即亦購買數瓶試服不幾日而身體覺得大有進益及服至數月後不惟痼疾俱已告然而且胃口大增步履輕爽精神充裕身軀肥胖其時內人適患小產重症危險之至飲食俱廢面黃肌瘦余即給其服用紅色補丸詎料服後沉疴立起經期有序飲食增納身體轉爲健壯矣無以鳴謝謹泐數言以告天下之同患此病者知此丸之功效甚大也韋廉士大醫生紅色補丸專治血薄腦疲所起各症出血薄如水血液不潔所致之症不分男女老幼無論中年男女功力相同也凡經售西藥者均有出售或直向星架坡士庫街六號韋廉士醫生藥局函購每一瓶中國大洋一元五角每六瓶中國大洋八元郵力在內

王湜盦夫人玉照

奉送衛生小書不分老少

茲有精美衛生小書奉送內容詳備如欲索取即須寄一明信片至以上所列地址原班郵送一本可也

內火甚熾

大抵肝火太旺內熱極重均係大便祕結之故也若能大便通暢有序則腸胃清潔涼爽身體強健矣他如疾病頭痛肝經失調頭暈目眩等患皆大腸阻滯所致之也如有以上諸恙亟須試服韋廉士紅色清導丸立見奇功也請觀廣東開平長沙宏棧印務李貞亮君來示云鄙人前患頭目昏眩胃口不舒肝火上升大便閉結之症曾服中西醫藥罔見功效適友人指導服用紅色清導丸果見奇功連服兩瓶諸恙全愈無以爲報特修寸楮以鳴謝忱紅色清導丸凡經售西藥者均有出售或直寄郵票大洋六角至星嘉坡士庫街六號韋廉士醫生藥局原班郵寄一瓶可也

石叻羅奇生致生廣告

啓者本號開創七十餘年振興祖國土貨各嘜商標名茶生熟箱煙金線水筆生油猪油黃荳綠荳山珍海產銅器樂器各欵布疋笠衫線襪檯椅貴妃床宮燈凡蘇滬港粵諸什貨齊備精良久已名馳中外士商嘉許近更採辦製造益求美善凡選庄馬嘜包種猴嘜馬耳銀針古勞奇香栅尖清遠各種名茶貨色潔淨地道正氣滌煩解惱礦有殊功固不特嫩滑香濃生津適口已也　諸君惠顧按照時價格外克己若外埠來函委辦大帮小售定當效勞寄到特此佈告并請各商埠　諸大商垂鑒

兹將商標各種名茶等貨臚列

奇生二両庄一百六十六包馬嘜包種茶
奇生二両庄一百六十六包銀針古勞茶
奇生五両三百包猴嘜銀針馬耳茶
致生三兩庄一百七十包奇香茶
奇生四兩庄一百六十包清遠舊茶
奇生八兩庄一百六十包六安茶骨
奇生三十觔數庄六安茶骨
奇生二觔庄柳尖茶
奇生水筆
福生金線
奇生馬仔嘜猪油
奇生三星嘜生油

民國八年三月一日

星架坡中街門牌廿七號羅奇生謹白

綱目一覽表

第一版　緊要告白
第二版　論說
第三版　本坡新聞
第四版　聯語　談叢
第五版　廣東新聞一
第六版　廣東新聞二
第七版　廣東新聞三
第八版　福建新聞
第九版　中外要聞一
第十版　中外要聞二
第十一版　緊要告白
第十二版　小說

論說

不生產的奴隸

（獨佛）

吾閱某雜誌中。記一美人在某公爵應接室內。偶聽得不生產的奴隸一語。頓同着急的病人。得醫生告訴他是種病證。甚爲普通。許多人都害此病一般。因將是語想念一夜。乃歎造出此幾個字。便能包括一切害病的人。眞是聰明。眞是人人自身都暗帶着此種傷心史。吾反覆玩味。覺吾國史傳。向以大丈夫不事家人生產爲夸美。可見事家人生產者。必不足爲大丈夫。迄今不事生產之大丈夫。尤見滿坑滿谷。占四億萬同胞中之大多數。而事生產之吾儕小人。供億已苦不勝。誅求益患無藝焉。抑此等社會上所最優異之大丈夫。其未成年者。固彌漫家族之間。而已成年者。又充牣國家之際。乃外人獨加以奴隸之徽號。且認爲人人暗帶着此種傷心史爲。何極端相反之甚耶。吾國雖有此種傷心史。但不在不生產者之自身。而在其祖父爲其子孫之奴隸。其夫男爲其婦女之奴隸。其一切人民。爲一切官吏之奴隸已耳。其不生產之自身。祇有奴隸他人。何嘗爲人奴隸者。然且自命爲歷史上的大丈夫。固當如是焉。且以吾國之現狀而論。不過君民主權易位。官權民權。初未嘗易位。故雖日昌言改造社會。究之社會心理。依然以作官爲最有利之營業。社會可改。而其心理未能或改。以故浮慕得機關上一位置之虛榮者。尙滔滔皆是。曾若不自知爲奴隸。甚求爲奴隸之奴隸而不可得。得之無所不用其謟也。得之又無所不用其驕也。故能驕人者能謟人之流行語。尙活躍於社會狀況之上。今不生產的奴隸之名詞。雖經流入吾國。然無產階級支配有產階級之新思潮。猶足助其張目。可惜總名爲有產階級之資本家。已受外貨之淘汰。而內患又方興未艾也。哀哉。

西電選譯

合從公會

八月十八號倫敦來電云、在下議院問答之時、有人問曰、對於阻止販賣私烟一事、於各國之中、如中國波斯兩國、當以何法、以遏行合從公會之命令、疎脫君答曰、一千九百十二年亞片條約、以及簽名諸國務須制定治理亞片出產分派之規章、實行之督理、全付於合從大會之手、至於每國可種亞片幾多、則非大會分內之事也、

樹乳股份

八月十八號倫敦來電云、倫敦首要之經紀家多人已出傳單、分派於樹乳公司有股份之人、倡議創立一會、保護樹乳公司股東之利權、於此樹乳業艱難、樹乳公司多有必至倒盤之時也、

英國無線電

八月十八號倫敦來電云、照帝國全帶無線電之法、建築於雇斯福之第一局、已於今日由郵部總長行禮開幕矣、總長遂發一慶賀之電、普於英國屬下各處、電力可及之無線電局、

美國之女權

八月十八號倫敦來電云、華盛頓來信曰、婦女選舉權、國民聯合會之董理員往白宮而求夏典總統、舉一女人爲美國捨戈大會之代表、離開總統之後、彼遂聲言、謂總統之意、實在切欲利用婦女之感化之力、婦女先覺之明、於大會之時、利用婦女之預備、亦已順順進行矣、

罷工之無效

八月十八號倫敦來電云、船工木匠至今已罷工八月之久、所致於船業之損失亦屬不少、目下已經允納、每星期之工價、即時退減六司令、及至屋多末月、仍再退減三司令之宗旨、而已陸續復工矣、又再訂定、及至利心末月、或者又可仍退三司令之度、

詩里詩亞近聞

八月十八號倫敦來電云、伯靈來信曰、如基多維士發來之消息所言、詩里詩亞之爭黨、已有和解之勢矣、此乃德國實業首要之人與波蘭黨人之首領相商會議之效也、據言、此會已經決議、協力同辦以爲詩里詩亞之益焉、

電報

▲傳說張作霖密使五人、由某外人爲介紹、赴粵聯合孫文、允資以遼陽存械之一部、合攻直系、如有成議、械即由營口起運、由某外人包辦、費由奉天擔任、

▲徐東海頒發宣言、代表國民、歡迎美總統提議之太平洋會議希望我國民愛好和平、首先確立國際公平之普通原則、

▲太平洋會議、有南北合派代表說、

▲法國允我國設駐安南領事、

▲王占元東下、因鄂監視團先到浦口、相候拚命、因折回漢口、十二日乘京漢車北上、

▲奉系內訌、張作霖入關、恐不如期、

▲擬任張勳爲長江巡閱使、駐節九江、

▲吳佩孚電請取消孫傳芳長江總司令、靳雲鵬大怒、擬提出總辭職、

▲湘軍仍進攻、吳佩孚蕭耀南決與湘開戰、現蕭師擬開赴第一防線、將靳雲鶚趙傑兩旅換回、俟第三師入鄂、即行總攻擊、

▲王占元電京、謂吳光新病重、請准保釋、

▲文羣遊說張勳、速南下取贛、

▲吳佩孚電曹錕、言十一日赴鄂就任、接蕭耀南電、湘軍仍進攻、不得不以實力制止、現第一十五師靳雲鶚趙傑兩旅赴前線、魯軍張旅、第二十四師蘇旅、均抵漢口、請電中央、再令魯派潘旅、晉派商旅來鄂、以厚兵力、

敬告知交

吳來吉吳來茂吳來𠯌吳來熙吳來城吳來江先生等令堂黃夫人性成慈儉家政嚴相夫教子深得大家風範迺於陽歷十七號即辛酉年七月十四日在加武路門牌五十二號零三振江住家內遽赴瑤池之會噩耗傳來同深悲悼今其孝子遵慈訓所有輓軸一概泣辭茲擇於夏歷七月廿五日即（禮拜日）出殯安葬凡屬親友誼務望同臨執紼此告

林義順　佘來吉　陳璧之
沈振明　蔡日昇　沈逸如　同啓

民國十年八月十九日

不患人之不己知（係何病）患不知人也

係良醫

告白雖係介紹之一種倫無學識與經驗副之則薦醫之告白固無益於病者亦無益於該醫所以介紹醫生之告白不可輕舉者良有以也惟葉奇可先生習醫多年兼著有醫學談新一書而其治症之最多者乃咳嗽氣痛內傷各等症因先生特創一種治法與平常陳陳相因者不同然則先生有此醫術與其均是費諸君之謝步何不擇一有經驗有學術之先生以醫治乎蓋先生到叻以來各界曾登國民報總滙報叻報頌先生之醫藥靈驗者指不勝計即此一端便可知其大概諸君欲身體之康健乎請速往診治以免遲延時日可也茲以弟表戚之症言之伊患內傷咳嗽之症曾經中西醫調治不愈甚至返唐山訪醫亦不愈殆由弟介紹服先生之藥祇五劑而見效月餘而收功非有專門之醫術其能如是乎至於發熱頭痛吐瀉胸痛婦女經期病等症更爲先生之長特此介紹

葉奇可先生寓大坡大馬路結寧廟對面馮亦樵鑲牙館樓上每早八點半鐘診脉　劉鑑光啓

民國十年八月廿三日

超等中國正大郵船定期來叻儎客回唐　要歸祖國及香港的同胞特切注意注意　穩固　快捷　寬大　整潔　特別

茲我中國正大郵輪自客春間抵叻往返香港上海祖國等處迄今歷經十餘月接聯幾次原均（差那 China）及（乃路 Nile）兩船屢蒙照顧諸同胞嘖嘖稱善道美是以本中國正大郵輪主人佩諸同胞照顧之雅意擬再調特等之（南京 Nan King）大郵船堪載二十六萬擔定期新歷九月五號即舊歷八月初四日抵叻預定新歷七號即舊歷八月初六日決開行返往香港上海祖國等處以副諸同胞照顧之厚愛惟其船艙寬濶行駛快捷長大穩固整潔利便茶水食品豐美足用供侍特別種種超等與衆迥異較前兩船尤爲特色也客位僅收數百名（均格鐵吊鋪）單價從廉行期將邇諸同胞要返祖國者祈切早向本合和公司代理客位人商定幸毋遲緩恐先被定滿不能暨副諸雅意也此聞

中國郵輪有限公司代理客單合和公司住東昇內披露

辛酉年七月十七日　[illegible]

商店及貨倉出租

啓者本公司有貨倉在落若錦實得力門牌八號十號十二號十四號及十六號商店在老爺宮街門牌十八號及章芳林實得力門牌二十一號招租如有人合意承租者可向本公司詢問便知此佈

英一千九百廿一年七月六號　慶利有限公司啓

和豐紅毛灰招售

Cable Address
"HOHONG"

啓者本公司不惜巨資特製頂上紅毛灰灰質堅結堪以耐久歷試無異特用椰象標早登憲報爲諸經蒙本坡工部局詳加考驗獎許灰質力量果極優勝給憑通銷諸君如欲光顧者請到吉寧實得力（即山仔頂）門牌六十一號電話三五二一號辦事處面商莫不格外歡迎

民國十年七月八日　和豐士敏廠披露　（乙千）

總行在的雅斯德　本坡總行所傲賚禮公司

TITAN

此種砵蘭士敏士名曰薛仁貴商標乃達爾馬砵蘭士敏士廠有限公司在意大利國製造寰球最好之士敏士建造家宜注意

G. Aurely & Co.,
2 B. Finlayson Green
Singapore

英一千九百二十一年八月一號

本報啓事

啓者　現本報出版早經諸君大鑒。[illegible]要告白函件。請[illegible]開[illegible]件。[illegible]人[illegible]。特此通告

〈請今晚大看〔出〕〔在小坡皇居呂〕

開演 （馬施氏）世世間最有力之人

他將一手能舉起一個人能將……並能同一時將四個門擊破將手一擱可以擱倒兩……同時將口咬起小孩將一手持起其母一齊能食四十粒班井十……枝竿腳將兩手指可以拈起一個人其力可以拖七個人將倒了大……無人敢同他握手能舉起二頓重之大石頭能擊壞鐵枝能……人對打亦能將一張床拖去

每逢拜五夜九點鐘續演開幕（價錢如常）請來看看并有許多新式悅目諸品千祈勿錯是盼

新架坡牙池影戲主人敬啓

辛酉年五月初九日

廣恒紅烟

寄往別埠沽出價列 ［……］

廣……大包一……紅烟每箱沽銀八十一……
恒……細包五……紅烟每箱沽銀八十三元
恒棧大包一……紅烟每箱沽銀四十五元
恒棧細包五……紅烟每箱沽銀四十七元
廣祥生大包一……紅烟每箱沽銀四十元

寄往別埠丹容巴吉領價列

廣恒 大包一百罕庄 嘜紅烟每箱沽銀六十九元
廣恒 細包五百卒庄 嘜紅烟每箱銀七十二元
恒棧 大包一百罕庄 嘜紅烟每箱沽銀三十三元
恒棧 細包五百卒庄 嘜紅烟每箱沽銀三十五元
廣祥生 大包一百罕庄 嘜紅烟每箱沽銀二十八元

在廣州城杉木欄廣祥號發行
在江門書院街恒號發行
在香港文咸西街……記發行
在吉隆坡北案行恒棧發行
在馬六甲吉寧街廣祥生發行
在芙蓉廣生發行
坡得申廣生棧發行
在巴音廣生棧發行
在金寶廣恒棧發行
在地摩廣棧發行

辛酉年七月初六日　本號電話一九五四

……號朱樹……

直透香港汕頭郵輪

啓者敝行有堅固快捷輪船一艘名曰陳平該船保家一號船位寬大堪儎六萬担準定七月廿一日禮拜三次要揚輪直透香港汕頭其客位寬敞且甚清潔茶水足用招待週全倘諸君欲配貨及搭客者請至十八溪墘陳元利行內面商可也特此佈聞

中華民國十年辛酉七月十七日　陳元利披露

延聘夥伴

啓者敝棧自前所創源源火鋸枋廊在本坡加龍律地方開辦至今多年頗蒙　各商翁厚顧今思推廣營業故擬再添聘司理一名以資佐理而助招徠惟其人須有辦理大鑑柴大紅白柴以及各色枋柚之經驗并有經營外埠閱歷者方爲合宜又擬延川收賬員一名亦應具有招攬枋柚生意及勤慎樸實者乃能適當至於薪水花紅敝棧自必量材優待　諸君如有當意而肯屈就者請移玉步到敝棧面商可也専此佈達即請　公鑒

民國十年八月廿三日　新加坡源順街廿二號建源棧啓

熱帶地方之危險

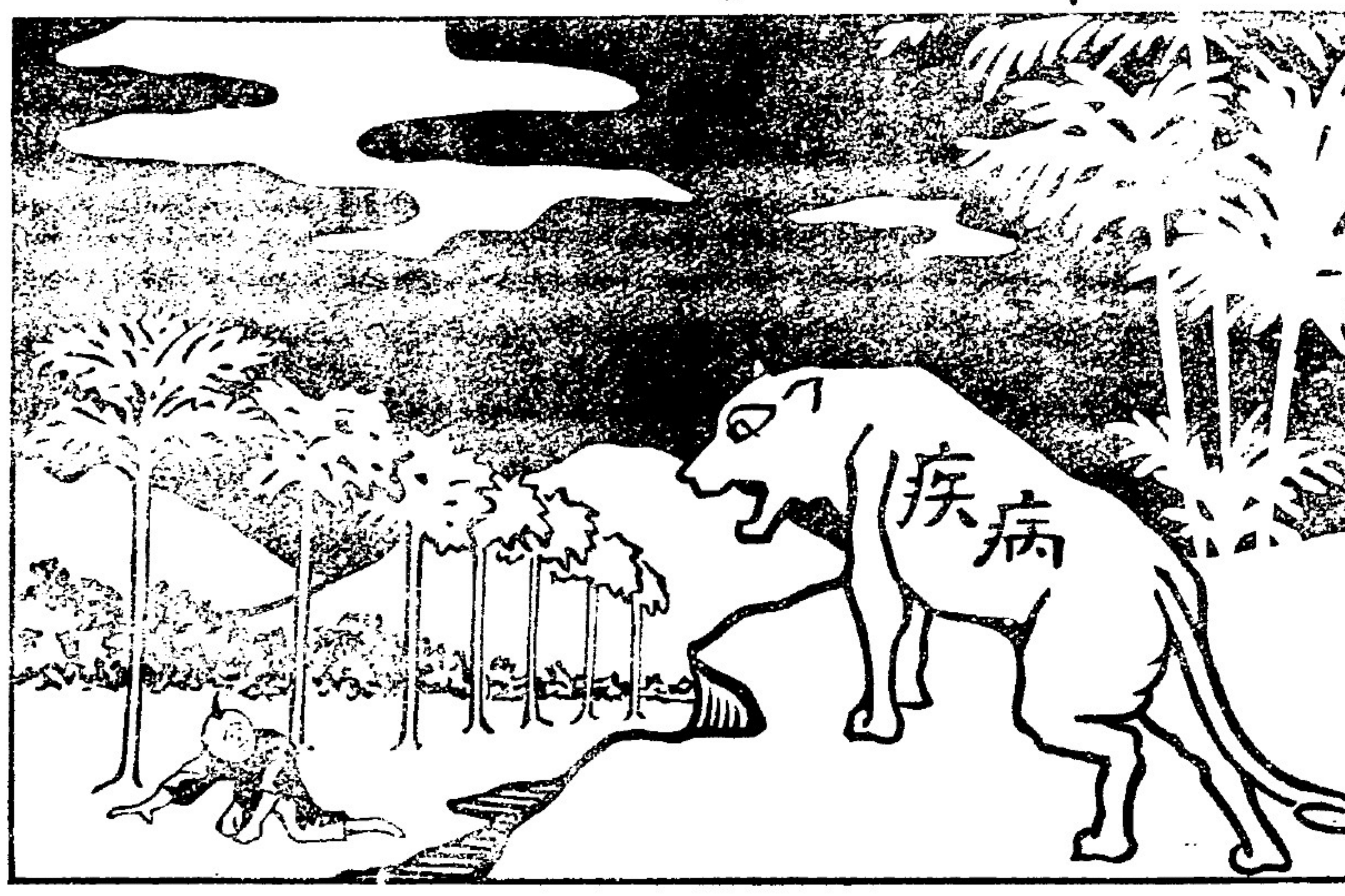

華人居於熱帶地方者以天氣之終年炎熱致身體軟弱因夏日身內之排洩無冬季之蘊藏以補足之是以本地男女婦孺多患貧血症體衰身弱血淡如水腦筋不靈種種衰弱之狀暴露

欲得新生命與精力當服司各脫乳白鰵魚肝油此油既爲藥品亦是食品服之可以恢復元氣振作精神以抗此炎熱之侵犯君於患熱病後必甚衰弱或平日不健旺時均宜在附近藥房購服眞正之司各脫乳白鰵魚肝油因此油已經各醫士之推薦

此漁夫救生命

司各脫與老壯幼稚皆有益已經五十年之試驗確爲著名聖藥但君購時必認明司各脫市上有許多廉價之贋貨其功效決無如司各脫之靈驗因司各脫治愈與防備疾病之功已有五十年之成積非他藥品所可及故購時必欲眞正之司各脫而包紙上必有漁夫負魚商標始爲眞貨

各處大藥房出售

▲△匯票行情一覽表

匯香港	銀行掛牌	壹百圓貼銀行	廿圓
匯汕頭	現兌銀票兌七	壹百圓貼銀行	一十五圓
匯廈門	銀行掛牌	壹百圓貼銀行	廿圓七五
匯福州	銀行買銀票	壹百圓貼銀行	廿圓
匯安南	銀行掛牌	壹百圓貼銀行	廿三圓三五
匯上海	銀行掛牌	壹百圓值	五十九兩
匯日本	銀行掛牌	壹百圓值	八十六圓半
匯呂宋	銀行掛牌	壹百圓值	八十六圓七五
匯暹羅	行銀掛牌人找	壹百銖值	九十圓八七五
匯孟買 匯仰光 高嗎……	銀行掛牌	壹百圓值	一百六十一盾七五
匯紐約	銀行掛牌	壹百元值	四十三圓二五
匯雪梨	銀行掛牌	每元值	二司令三扁七五
匯加爾吉打	銀行掛牌	壹百元值	一百六十盾
◀叻皮盾▶		壹百盾值	五十八圓五六
匯檳城	銀行掛牌	壹百貼銀行	一角九占
匯加拉吧水	銀行掛牌	壹百盾值	一百卅五盾七五
◀爪哇盾▶		壹百盾值	七十九員
三吧壟	銀行掛牌	壹百圓值	一百卅四盾七五
匯倫敦	現銀票(易申)	每圓值	二司令四扁
金葉	每望角		八十七圓
金盾	每個		十一圓七角
▲◎銀價情市	今天		三十八扁半
錫土庫	七十五圓八七五	今天	七十四圓半
(廿一日)	一百二十五丹		今天無兌

甘蜜	八圓七五
一號甘食蜜	十三圓半
二號甘食蜜	一十三圓
三號甘食蜜	十圓五角
白椒	廿一圓半
佛柔烏椒	無兌
本地烏椒	十五圓半
壹號椰干	十三圓半
中庄椰干	十一圓半
羅洋椰干	無兌
加羊椰干	無兌
幼丕	六圓
中笠	八圓
幼笠	九圓五角
壹號碩莪粉	六圓一五
中庄碩莪粉	六圓
中下碩莪粉	無兌
莫娘粉	無兌
紅粉	無兌
一號巨港冬	一十五圓
一號萬惹冬	一十三圓
一號昔仔越冬	八圓

壹號白糖	一二角六八占
壹號花面烟片	一二角六五五占
二號花面烟片	一二角四一占
一號光面白片	一二角二五占
二號光面白片	一二角一九五占
團糖	
烏糖	一二角四二占
廿一粗花糖	一十一圓
廿六號花粗糖	十一圓五
四十四號花幼糖	十三圓半
糖	一二角八鐳占

▲△輪船出口一覽表

△七月廿三日禮拜五輪船出口
裕連那 水往上午十一點往棉蘭 — 沙竝 — 和坡公司
孟勝吧勝 往廖內 下午十一點 — 淡米蘭 — 和坤公司
南里允士 下午二點往加那巴 — 三吧壟 — 和泗水公司
甘榕吧那 下午二點往吉寧港口 — 岩株吧轄 — 和益公司
萬利源 下午四點往實叻班讓 — 安 — 寶德力洋行
甘門寧 下午四點往 — 望加麗 — 寶得力洋行

△七月廿四日禮拜六輪船出口
勝年 …… — 往紅…… — 寶得力洋行
吉連 下午十一點往盛港 — 往彭亨口 — 寶得力洋行
萬發興 下午十一點往六甲 — 麻坡 — 順昌公司
豐吉 下午二點往坡 — 往麻六甲 — 和豐公司
吉斯施壟 下午三點往麻坡 — 吉隆港口 — 槟實得必力洋行
孟里士 下午四點往加文錫 — 岩加力吧吧 — 隆泗和呀蘭水公司

△七月廿六日禮拜一輪船出口
加畢叫打 下午二點往吉寧港口 — 槟榔嶼 — 寶得力洋行
…… — 麻坡 — 寶得力洋行

▲△各處輪船入口一覽表

雙萬昌 海美	由香鳳高武浪	約初八到	仰張和順公司
地不里士茂	由萬港	約初二到	嶺張人順公司
豐海利防	由北干南安	約廿一九到到	法國公司
英國 止暘旗	由吉洲隆港口	約廿八到	高英浪國合公司
南汶里那	由香港安南	約廿八到	英通國公司
孟茂勝 加那	由香港辰	約廿八到	英利國公司
豐壹和美	由丁加坡奴甲	約廿八到	瑞利豐盛公司
中怡 那老	由棉加那蘭巴	約廿七到	和利 蘭公司
瓜	由暹羅	約廿七到	寶得力洋行
瑞順 華安	由丁加吧 奴雅	約廿六到	瑞協豐泰
萬福發順 順生	由丁加城奴	約廿六到	南順洋局代公司
新加坡 新勝	由日裡	約廿六到	和闌公司
新坤 及	由日裡卑	約廿六到	和蘭公司
恰 賛	由文檳榔島	約廿六到	寶得力洋行
打棉萬德 納砂源	由新日淡米 及裡	約廿五到	寶得力洋行
加斯 里 吧巴丹那	由麻坡	約廿五到	寶得力洋行
鵬永豐 隆昌	由勞宜利 吧峇轄	約廿四到	寶益順和 豐發公司
厥福 多打 眼士	由檳榔嶼	約廿四到	寶得力洋行
揺燕班 鵬南壟	由吉隆坡	約廿三到	寶得力洋行
丹萬豐 那興吉	由香港坡	約廿二到	英順國局公司

小說

短篇小說　**心底空盟**　（奴檀）

姐姐姐姐時候不早了・還是這樣兒的死睡・儞的臂兒也橫了・頭髮也亂參參的・一會兒阿嫂瞥見・我想一定要說是睡王菩薩下降咧・起來起來・我有最多花樣給儞看・包管儞看了高興的・

噯呀・嬰妹・儞每天早起總要來糾纏人・我昨夜翻來覆去・鬧到天明・剛纔迷迷覺得能睡・又怕着儞來混鬧・昨天儞不辛苦麼・也該靜養靜養・再睡睡去・不要來廝煩我・

我眞不知道儞昨晚沒有睡覺・早是知道我昨晚犯難的時候・來求教儞・儞還可當我一字師哩・我念給儞聽聽・我的題目兒・是落花人獨立・因爲我昨晚同儞講着話・見着儞悶次沉的支持不住・好像有幾千百個嗑睡蟲兒・鑽在那鼻尖兒上的樣子・

啊約嬰妹・儞看眞眞淘氣・隨便幾句話・也要拖拖拉拉・藕斷絲不斷的・什麼幾千百個嗑睡蟲鑽不了・詩在那裏・痛痛快快給我看看好了・

姐姐儞的性情・總是這樣急・譬如昨天不是性急・向來人把時候地方・問得妥妥貼貼的・怎麼會弄到板橋頭上去・呆立鐵路旁邊去遊魂・到那電燈都透明了・遊人都散盡了・儞還說早那車夫嘴裏唧唧咕咕的・什麼夜游神囉・什麼夜不收囉・儞心裏有事・倒沒聽見・我眞聽不耐煩了・纔催儞走・早是安排那裏會走那一遭空路呢・閒話休題・我見着儞不高興・回轉身到那邊去看・阿嫂也寂然無聲的・姨娘也睡得死死的・我弄得無聊已極・才找找兩張信箋兒・給舅母寫了封安稟信・寫完了・一個人坐在那消食椅上・覺得龍華寺裏邊的四天王啦・三清約六祖啦・大肚如來佛啦・五百阿羅漢啦・一個一個的沙彌・一簇一簇游人啦・（未完）

陸均昌新到歐美時鐘廣告

本號新到歐洲各欵大小天文時鐘　報四刻八音長尾時鐘　報三刻八音長尾時鐘　花旗各欵大小時鐘　各國金銀時鏢　中國水晶黑晶茶晶眼鏡　歐美檾水眼鏡　各貨充裕　諸君光顧　不拘多少　價格一律從廉　此佈

庚申年九月廿三日

舖在石叻牛車水大馬路戲院街口門牌一百六十一號

君爾看吓啷

《岑普濟》

消熱保和飲

▲藥無貴賤▼　熱氣必要保和飲　三包煎服熱氣消　▲效者靈丹▼

每包二占　每盒角半

神氏醫眼珍珠散　每罇六毫　摩士美獅藥大王　中包二毫　環球第一疳積散

大小坡藥材店有賣　分消松柏街口電光眼鏡公司

岑普濟廣告

◉承股聲明

啓者日本街第三號門牌新鳳樓生意原是黃四楊四兩人合創今因楊四志圖別業愿將名下所占股份退出頂與黃四承受於夏歷五月廿七日交易清楚以後新鳳樓生意盈虧乃是黃四之事與退股人楊四無涉先此聲明以免後論此佈

辛酉年七月十六日　承股人黃四謹啓

◉眞正中國土貨　◉經在政府存案　◉別人不得假冒

每箱二百四十包

價十六元五角

價十六元正

廣州城西彩虹橋文明廠各嚜火柴向銷廣西梧州各內地近以粵桂軍事未解阻礙交通存貨頗多且素仰僑胞熱心土貨故付貨來叻專歸小號代理僑胞君子倘有懷疑準可按址調查便知貨眞價實矣小號兼賣巧明肥兒大益中國各等火柴雜貨寶光生油白糖麵粉茶葉紙料諸君光顧極表歡迎

己未年正月十七日

星嘉坡碼交街門牌四十二號

電話弍弍叁六　怡隆號廣告

此膏耑治男子腎虛腰痛陽痿脚軟夜尿久濁精滑精稀下元虧損少年體虛乏嗣老人精力衰頹病後元氣萎弱婦人白帶崩漏經寒肚痛千虛萬損功力直透命門生精固帶返老强神適非亢陽爆腎利用一時之品也每貼一元雙料二元內服强腎藥精六百倍力功極神駿每瓶二元小瓶一元立止遺洩膏每貼一元雙料二元除根遺精丸每料二元小料一元

民政部正醫官**黃幹南秘製**

老舖廣州城下九甫　分棧粵城內雙門底　一棧香港上環馬路

民國九年五月六日

南洋總發行石叻大馬路會豐商店

牙力蘇

此乃嬰兒之代乳粉

◉緊要廣告

牙力蘇代乳粉特別製做專消十熱帶地土其裝配之罐無患有洩氣之虞況其罐外標印係用紅字而別種之罐俱係下屬之品那的製法不能抵抗熱境也

總代理處英暹羅商不竇申公司在新加坡老巴虱馬吉寶得力門牌一百一十七號一及百二十一號樓上各藥房均有出售

Agents.
ANGLO SIAM CORPORATION LTD.
(Incorporated in England)
Nos. 117-121, Market Street, Singapore.

星架坡　會豐商店　大馬路

非洲樹皮丸

此藥乃數年前英國各醫在非洲地方常見土人身體虛弱將此樹皮服之極有効力故採回英國大醫院請著名醫生研究此種樹皮用藥佩製成丸於體虛腦弱之人服之屢試屢効專治神經衰弱頭痛目眩精力短少手足痿軟遺精夜夢腸澼不潔大便閉塞精冷精薄陽事無能大有效力誠補品中不可多得之藥也

清血　解毒　內服

海波藥

能治花柳疳疔魚口便毒橫痃　芒菓能治遍體惡瘡潰爛成穴癰疽　班疹能治風濕骨痛手足酸軟癬疥瘰癧能治婦女月經不調赤白帶下傳染梅毒能治小兒胎毒小瘡皮膚濕毒頭面熱癤

助肺呼吸　香膠

此膠味美而甜氣香而清入口即化功能滋生精液滋潤喉管性能化痰止咳以清肺火助肺體而呼吸無年老氣喘痰塞而咳者隨時含化三四塊立能痰順氣平咳止中年傷風咳或濃痰或喉管發癢頻咳不止或肺痨咳嗽日吐稀痰精神衰耗內傷吐血等症均可服之奏効極速

中外要聞一

▲朱啟鈐上臺先聲

政界某人物某甲(與錢幹臣極有關係者)云、外傳錢某・想組閣・全非事實・朱桂莘早晚必須上台・已接洽大宗借欵・正覓最確實之担保品・大致有望・某乙(財政界要人之私人秘書)云・誰想做官・可趁此機會買些便宜貨・現在某處權運局・前須報三萬者・今只須一萬五千・某處稅差・更便宜・某丙云・伯芝(李士偉)又來京了・爲某公司事・一時不能回津・某丁・(亦財政界人物)云・小野催逼・討債甚急・俗話不怕討債兇・只怕債主窮・老靳雖竭力搜羅・恐小野不能滿意・吉會鐵路・文件有携往吉林(聽不甚清)接洽之說・外人方面・已有覺書發現・

▲陳光遠詭詞騙錢

北京近接贛督陳光遠電云、據韓營長鳳玉報告・南雄粵防民軍第二三各營・因粵桂戰事・北路已告結束・乘機向贛邊增防・並派哨兵潛赴大庾嶺・向我軍防線內地窺探軍情・有意啓釁・無可諱言・惟前防各軍・欠餉甚鉅・子彈又缺・實屬難以作戰・懇乞設法維持等情・據此・除令李定魁之第一團・第二三兩營・前往協防外・所有各軍應領餉彈・務請從速撥發・以安軍心・而利戎機・

▲王陳請以吳佩孚爲援鄂總司令

聞王占元・陳光遠・七月廿八日聯電北京・請吳佩孚爲援鄂各省聯軍總司令・藉專責任而一事權・該電內容・大意以湘軍進犯・時機日迫・現各省聯軍紛紛援鄂・必須素有威望之大員・統率指揮・方克制敵・査吳副使佩孚・久鎭南疆・威望素著・若以統轄各軍・必能措置裕如・迭經占元光遠往覆電商・意見相同・擬懇迅頒明・聯令簡派吳使爲援鄂各省聯軍總司令・所有各省軍統歸節制・以期軍事統一・動定協宜・至前方各路司令及指揮等・即由該總司令全權配置・轉呈中央・明令施行・是否有當・敬乞鑒核示遵・王占元電請撥飛機四架・爲偵探敵情作戰之用・

▲湖北土匪四起

湖北隨縣棗陽一帶・發現鄂北自治軍・總司令胡金僑・聲勢浩大・王占元因前派之劉旅失敗・現加派第四混成旅劉團長率兵一團前往・然兵數太少・加以地理不熟・故勦平不易・至鄂東方面・自二毛軍隊駐紮・一變於武穴・再變於羅田・三變於圻春・事後該兵得土人引導・紛向皖鄂交界之三角山逃避・鄂軍往勦・則越界以避・鄂軍退則出而復擾・官廳無可如何・近以武宜富池等處兵變・因水陸防衛嚴密・不得逃走・現多竄入斯地・計新舊變兵約三千餘人・益以其他部份不下五千餘人・如是東擾安徽之太湖英山・南刼江西之彭澤・北圖湖北之廠羅・凡三角山鄰近區域・俱無一片淨土・現王占元・據圻春知事呈報・特令第四旅謝超團長・水警喻化龍署長・會同安徽駐防太湖英山一帶之張啓衡營長・江面駐防彭澤之吳元法營長・幷力會剿・並令駐武穴獨立騎兵營長周福棠・帶田家鎭之砲兵一連・進攻三角山云・

▲美使向外部索債

外交部前以駐外使領各館經費・積壓數月・未曾發放・以致使領各館人員・借貸無門・迭電呼籲・顏氏向花旗銀行暫借三十萬應付・聞美館正式照會送達外部・請將借花旗銀行之三十萬元本息・及敎育部所欠留學經費三十萬元一倂付淸・

▲澳門交涉尚難解决

中葡澳門交涉・愈趨愈急・駐京葡公使弗禮德雖赴北戴河避暑・預計回京・亦難讓步・現在中央已得駐葡公使劉崇傑密電・大致不獨築堤難望拆毁・且澳門原爲中國地・現今葡人認爲佔領地・尤無吻合希望・政府如無切實讓步・於短促時間・不能解决也・

中英大藥房新發明戒烟藥水宣言

天地好生以人爲最人有操縱萬物之權能一切得以利用之若鳥獸五穀可以養人者擇其肥美而食・若金石草木可以供其各選其精而造之乃有博物之稱誠於是人能制物非物所能制人也人爲物所制人鮮矣雅片其物而人夫雅片之爲物居毒類性毒極濃滯氣而迷神思無論嗜慾人皆好嗜可助其興憂則可以磨其志是當求療疾何者人誤以當餐之食品乎異哉亞片有毒流弊久盡人皆知爲何明知故犯祗因當時不以爲意習慣如常逐漸氣烟管入肺久則由胃而脾達於肝心侵於腎臟循六腑而傳遍身由血來由烟癮之狀態不一

癮發於肺其狀時起噴嚏呵欠鼻涕以及自汗
癮發於心昏迷沉睡潮熱惡寒
癮發於肝四肢無力坐臥不寧
癮發於腎腰痛背傾小便短澀

細觀狀態以肺癮爲最肺爲華蓋其受病之形狀亦多是烟氣出入必由之孔道無怪其然

本藥房恒念濟世之心所製此種戒烟藥水延請中西醫士專門研究始克告成經呈英政府理化學士試驗存案承認此藥確無嗎啡各種毒質在內已有餘年矣前曾貢獻於本坡振武善社以此良藥革除黑籍不計其數其功力之偉人所共知且烟人服之全無痛苦隔絕思念暢快異常誠爲戒烟之甘露也一試便知眞僞至於損人利己希圖漁利製僞藥以害人置我同胞於黑暗地獄者本藥房不屑爲也

特此佈告烟界諸君振刷精神決心革戒時機莫失去暗投明本藥房格外歡迎從此脫離黑籍關係還我一己自由恢復完好勇健之身軀新國民有所厚望社會不少補焉

民國九年十二月卅日

住小坡大馬路門牌四百四十號橫二卽南海街轉角新建三層洋樓第一家

中英大藥房啓

◀中國南洋兄弟烟草有限公司▶

(最馳名五十枝罐庄金馬香烟)

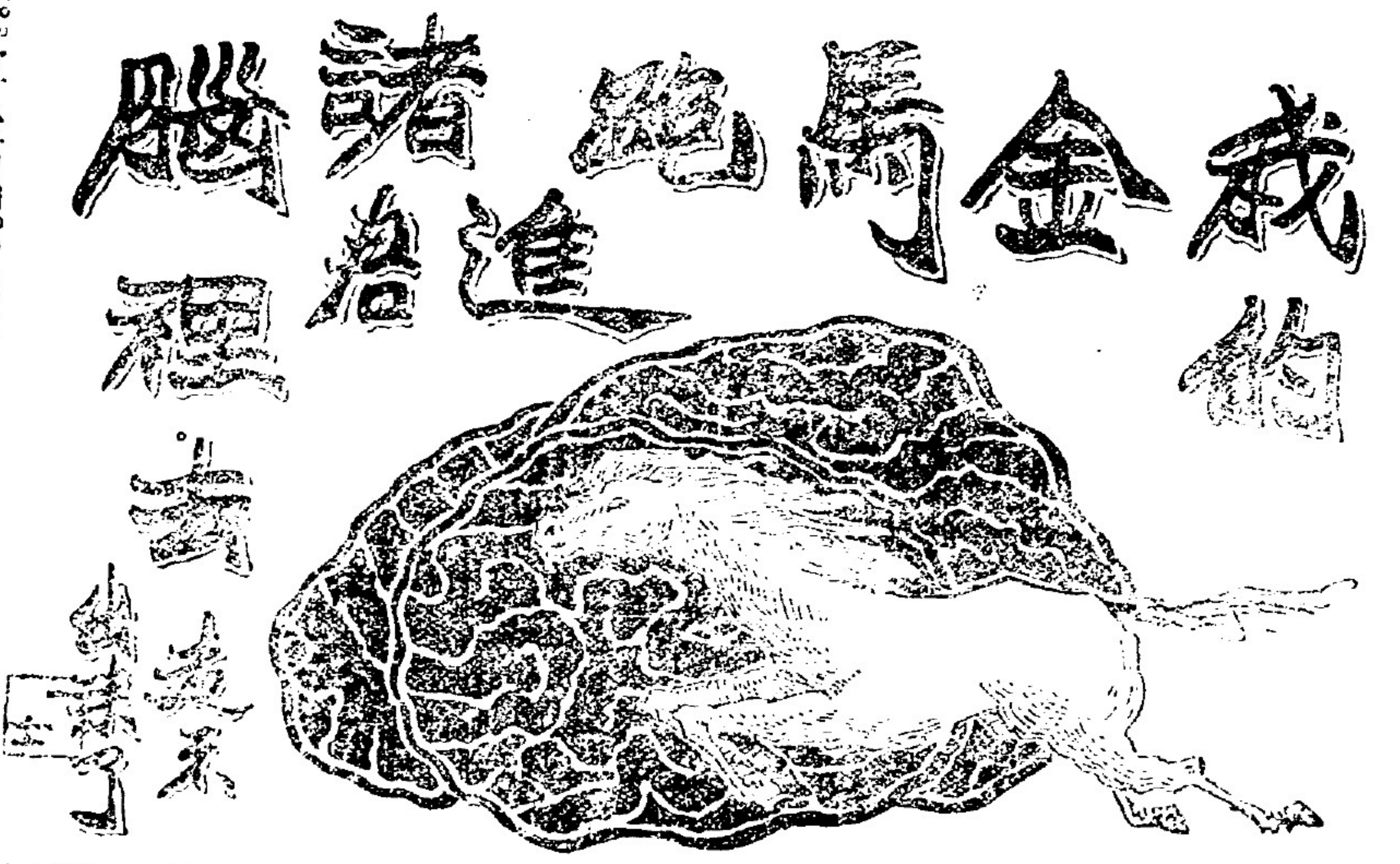

振興國貨的眞誠。宜入君腦。吸金馬烟的觀念。宜入君腦。因爲金馬烟。爲我國貨中最名貴的香烟。因爲金馬烟。能爲祖國挽回已失的利權不少。所以諸君不吸香烟則已。若然愛吸香烟須要專吸金馬烟。並要將專吸金馬烟之觀念。永永留存腦裡。

▲雙妹嚜花露水▼

花露水之製創自歐西流溢中國需用之者既衆則外溢之利益深慮茲盛言商戰競保利權之秋豈可不思挽回之策然製之未諳其法則徒消效擧適木土人於化學一道心得有素故將平生所學稍盡義務乃廣搜奇花大集異卉製成斯露使用之者如入蘭室如遊香國且耀以新漢武旗表以雙妹嚜爲號同胞其歡迎乎請認斯嚜庶免碱砆混亂也

▲雙妹嚜保髮水▼

此水潤皮固髮祛風養血無論男女當理髮時灑少許於頭髮自然生機暢茂而且馨香撲鼻終日不散誠理髮中最上之品也

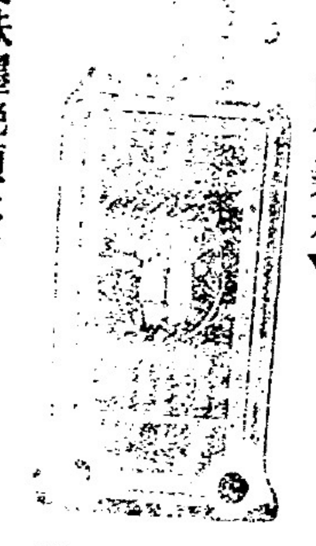

▲雙妹嚜艷顏水▼

此水乃用當理皮膚肉色之品和以最超等之花液製成如肌膚粗黑者可令幼嫩潔白露搽之則容色光華雖醜陋者亦轉搽爲美麗洵修容清潔妙品也　用法宜以面巾醮少許搽抹或以數滴入盆內洗面可治雀斑(從疒)黑痣及面上諸般瘡癬等恙

▲雙妹嚜生髮香油▼

張麗華髮光可鑒古之美人以髮稱者不一而足本行深明生髮之理攷取各種鮮花及最貴重之生髮材料配製成油馨香爽滑能固髮祛風養血潤皮去垢永保其髮烏潤無衰落之虞倘病後血弱產後血虧則髮亦如秋風桐葉零落堪傷若無此油補養定必首如飛蓬寥寥可數豈不負此春年者哉此油誠爲繡閣名姝粧奩妙品也

▲雙妹嚜蘭花粉▼

此粉乃泰西各國男女及小孩日用必需之品且有名人醫士考驗許爲最合衛生之香粉凡小兒胎毒火瘡每出汚穢觸發其症甚頑宜用此粉常時搽多則皮膚爽潔垢穢自除熱痱之生皮膚痕癢甚至汗積手足之間爛痛等症若常以此粉多搽患處無不全愈男婦老幼常用之掃身塗面能令肌膚柔軟潔體留香且此粉滑膩而爽功用無匹謂予言不信盍爲試焉

▲雙妹嚜超等牙粉▼

此種超等牙粉乃選最幼潔之粉質加入善固齒之藥料配之除蟲降火諸品參以化學新法製成常用之內則疲憊者能令夙垢全消保無牙痛及牙枯之患而瓠犀瑩玉梨頰凝香猶餘事耳

質品太多不能盡錄光顧諸君請到總代理處參觀

廣生行雙妹嚜貨物總代理批發處

石叻大馬路門牌一百十七號

庇能新街門牌二十八號

吉隆坡茨廠門牌一十號

石叻衛安公司

遷往松柏街門牌七號

英國精特品

固本藥片專治腎病氣血虛弱陽萎不舉老人夜尿年少乏嗣純陽藥片服之旬日返老還少幸福無量純陽奇效屢試屢驗

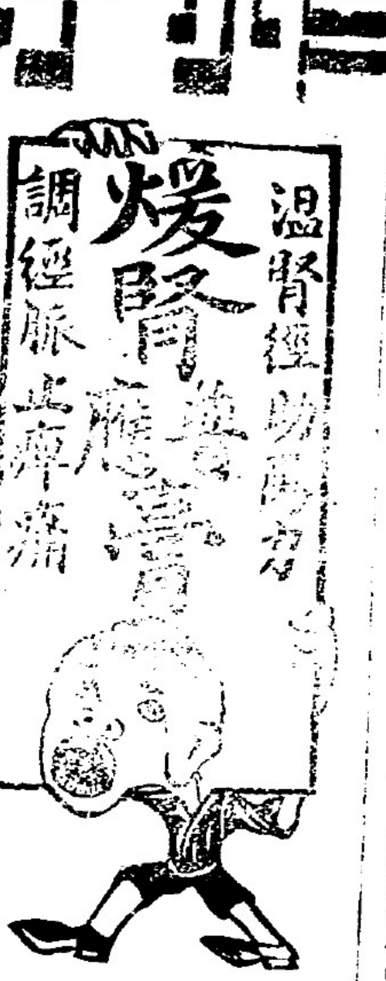

專治腎元虧損帶下精滑百病十寒一下女人虛勞一切水酸戒奇效

施林氏除痰止咳水

逢咳必止乃環球上治咳唯一聖葯也

各埠藥局商店均有代售

中外要聞二

◎時局變化中之豫聞

開封函云、兩月以來、南北各省、戰雲瀰漫、逆料時局必有劇大變化、乃曾不數旬、果爾鄂湘、近日牽及三湘兩粵、大有雷電交作、風雨驟至之勢、河南綰轂南北、各省稍有變故、即受絕大影響、日昨得某要人、探得最確消息、鄂省有密電到豫、言鄂中民黨暗謀擁王、現已運動成熟、推孫武爲首領、以湘軍爲外援、孫已由漢口之長清里潛赴岳州、與湘軍會合、自稱援鄂總司令、日內即以司令名義、師湘軍入鄂、天津某某兩鉅公、均暗中贊助、北京當局已密令調遣得力軍隊援鄂、現駐鄭州之靳雲鶚之第八混成旅、及贛督所部之某師、均爲援鄂主要軍隊、武昌王占元、日前派代表戈參謀長來洛陽、與吳子玉面商要公、已於二十二日返鄂、據云有請吳援鄂之說、吳子玉近日亦大形忙碌、日昨特派顧問運程九赴山東、與田中玉秘密會商、又遣參謀長李倬章赴保定、謁曹仲珊、面商要公、聞與鄂援陝方面、均有關係、趙周人督軍、於二十二三等日、亦派秘書卓啓堂諮議朱繩祖等、分赴長江上下各省、會商軍事、不出旬日、長江方面、必有重大問題、而陝西問題同時亦必受其影響、蓋陳樹藩之節節敗退、實係一種誘敵之計、使直軍深入、減其在直豫兩省之實力、以便伺隙而動、頃正暗中煽動豫西陝東各處土匪、擾斷直軍後路、以便夾攻、又聞陳氏退入乾州時、恐劉鎭華闇闔、臨行時、誘使劉之太夫人赴乾避暑、以爲刧制之具、勝則劉必助己、敗則劉可出而覆停、故陝事亦不可遽抱樂觀也、

◎直系取王而代之手段

王占元與直派惡感、自去年省長問題始、湯薌銘諸人、奔走求救助於曹琨、曹遂迭電王氏、勸其允許鄂人治鄂、自是而王於直軍之在鄂者、遂如芒刺在背、五月在京力贊陝西易督、即欲閻吳兩師、早離鄂境也、及武昌兵變、鄂人謀以蕭耀南代王、王益信直派爲謀我者、王與人談兵變、謂係吳佩孚運動、欲藉此以奪其地盤、其對曹吳直視爲敵性、然豫無能戰之兵、奉天又鞭長莫及、靳雲鵬雖兵亦未必可用、當然由直曹出兵援鄂、司令又屬蕭耀南、爲王最忌者、似爲代王張本、料王氏腹背受敵、非走不可矣、至蕭氏代王、湘軍是否即可不進、鄂人即可不談自治、則無人能下斷語、惟吳佩孚之態度、爲力擁徐靳、抑傾向聯省自治、頗不明瞭也、此次直軍蕭耀南、不三日馳抵漢口、且不效法奉張先索鉅大拔費、並催發欠餉、其情可見矣、王占元近倚奉張爲靠山、老靳數見窘於鄂代表、卒不敢易督者、重張命也、直軍與王非休戚相關、居然冒暑遠征、不惜買怨鄂人、越境而代爲守土、是否別有用心、殊耐人尋味、且湘於洛吳、不日往還甚密、直果愛王、則洛吳一紙書、不難排難解紛、（外傳吳電院詆趙背信願親出馬不確、吳素因某當局爲奉天駐京代表、向無隻字往來、）亦何須勞師動衆乎、又湘軍攻鄂、利在速戰、乃壓境而陣、引滿不發、若不欲以力取者、大樹倒段之故事、將復演於黃鶴樓邊矣、

◎摩多物料全盤生意招售

啓者茲有摩多物料及修整摩多車全盤生意招人承受該舖位在惡卒律（登寧街市）出售價錢格外克己　如諸商翁欲要承買者祈投函本報轉交招售先生便得矣

英一千九百廿一年八月廿二號

◎本報緊要聲明

啓者本報爲限於篇幅計倘遇有緊要新聞太多決將有合同之告白暫時抽起惟每月中仍不得抽起多次茲特預爲聲明統希原諒　幸甚

本報營業部特啓

環球第一 **搜毒丸**　包愈橫痃骨痛隆毒結毒新舊毒餘毒未清殘危重症痛腫腐爛大小各毒藥到逢毒皆解限日包愈妙藥也

解毒實效 **骨痛水**　專治花柳遠年近日毒入筋骨疼痛寸步難移過上中下手足各部見痛或消或腫走上走落時常復發結毒隆毒腫痛酸軟餘毒未淸等

化腐生肌 **埋口散**　此散中西藥料監製治癰疽瘡芒菓爛脚爛肉外科各症去腐生肌埋口百發百中良藥

修整爛肉 **珠珀膏**　此膏中外第一家專治癰疽瘡爛脚爛肉內外痔湯火損傷外科損傷腐爛

防毒護身 **不憂丸**　專防護未來之毒初發可疑之毒血毒結毒等症眞保護之聖藥也

理種保腎 **固本丸**　專治腎部體虛固本生血種子保體衛生藥品專治子嗣維難夜尿多腰膝軟痛藥到立見功效生氣血強種強體保腎還少實驗良藥

膽瓣搽洗 **除毒水**　外科各症萬應除毒藥水實效消百毒妙藥專治癰疽瘡科頸癧外痔無名腫毒

止痛立效 **白濁丸**　專治花柳受毒疴尿刺痛尿管內裏損爛尿道結痛內疳發毒疴時則痛酒濕熱毒傷精沙淋血淋五淋等症輕症一樽包愈重症兩樽收功

石叻會豐商店

中華內務部化驗立案農商部註冊專利

唐拾義咳丸

自治咳專家唐拾義唐太平父子之醫咳行世而社會之眼光爲之一放自新發明久咳丸出現而久咳之惡魔爲之一殺凡已得先生之診治已服先生之久咳丸者妙手神功多能道之罔無俟吾人之詞費也惟咳嗽一症初患則無足輕重久則肺經損壞軟肌體瘦弱呆食減難以治痊唐拾義大醫生乃醫界名人研究此症費盡幾許光陰潛心精一行道二十餘年始得有此特效之經驗故創製之久咳丸亦能獨出冠時萬試萬應殆非欺人自欺者可比唐大醫生向任粵省各大醫院醫席每年治愈咳嗽症不知凡幾曾受先生之惠者感爲頌德歌功口碑載道患斯病者幸勿交臂失之

（注意）請驗眞唐醫生所製之久咳丸各式裝璜該仿單與驗眞券以及紙包封面等悉改用雕刻極精細之銅版暗藏唐醫生之名數萬字繕以中西文以杜假冒

會豐商店

軍士如何得免大便秘結

清導丸可保身又能建功

大便秘結爲衛生及生理學中之大敵也是以大抵軍營中之官兵除兵操之外尙須運動身體以禦大便秘結之敵也然而軍營中人亦有患大便秘結因飲食不合或水土不服所致此際正是紅色導丸建功之時也山東梁山後集新軍步三團一營四連排長劉書卿先生來書云鄙人患大便秘結之症十有餘年遍服中西各藥品不能功效毫無且有傷元氣前曾購服貴藥局之紅色清導丸藥丸雖小而功效極大不但其宿疾告痊且精神較前加增受患之餘無以報德祇得聊書數語即請刊報證明功效之確據爲世界同病者告清導丸專治　大便秘結　肝火上升　肝經失調　疾病頭痛　舌起厚苔　口氣穢濁　以及減少痔瘡痛苦凡經售西藥者均有出售或直寄郵票大洋六角至新加坡土庫街六號韋廉士醫生藥局原班郵奉清導丸一瓶可也

（甲六二五）

韋廉士紅色清導丸

PINKETTES

啓者本公司專辦雪梨金山正黃梨嘜火腿其食味之香濃歷久之不變與別火腿不同况該貨味高價廉有益食家最合西餐送禮之用諸商翁賜顧請移玉至本公司面議無論大帮零沽一律歡迎此佈

THE SINGAPORE COLD STORAGE CO., LTD

SOLE AGENTS:- PINEAPPLES BRAND

H A M

黃梨嘜　黃梨嘜　黃梨嘜　黃梨嘜

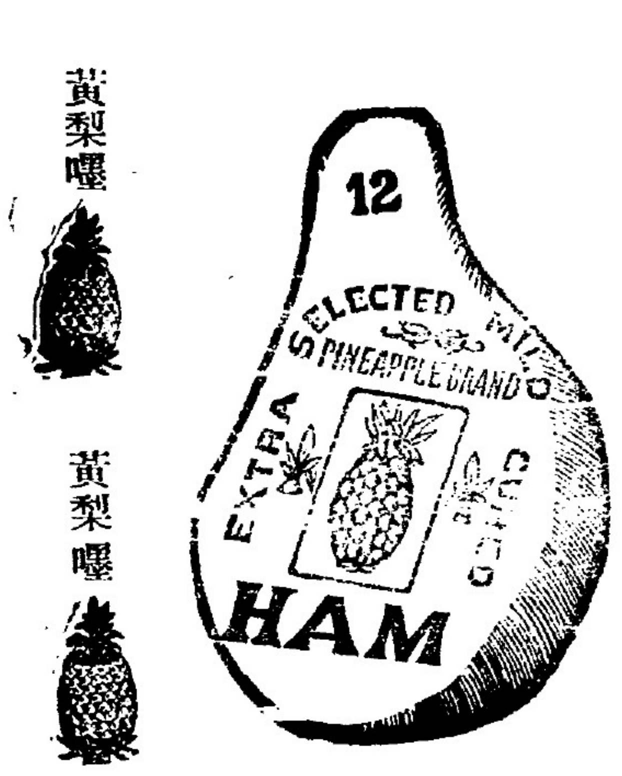

雪梨金山牛肉庄披露

英一千九百二十年十月四號

華英電影

△◉丹容巴加律◉▽

◎由民國十年八月廿五號廿六號廿七號廿八號晚開演

△每逢拜一拜四換畫▽

啓者大凡出頭之戲必須橋段新奇情景特別方能令閱者留神悅目即如是宵所演（力爭萬金）（婦女之在蛛網）（奇異妻）及最趣妙諧劇數齣大有可觀　諸君有興祈早惠臨以免當場錯過爲盼

●頭場七點半鐘開演●

一　夜景可愛諧劇一幕

二　力爭萬金全套卅幕共十五段

第九段（逃避）二幕

第十段（秘密隧道）二幕

第十一段（索結之斃）二幕

第十二段（被綑之危）二幕

休息十五分鐘

△二場九點半鐘續演▽

三　最新詼諧二幕

四　婦女之在蛛網全套卅幕共十五段

第五段（妙手空空）二幕

第六段（即速前往）二幕

五　奇異妻全套六幕

六　趣妙劇諧一幕

華英電影戲主人啓

◎招人投票廣告

啓者本坡政府現欲招人投票承攬下列各項工程如有意投票者須於一千九百廿一年八月廿六號午前將票交來本署

一建築堅固室一所存貯契劵

二建造施藥局及寓所在武吉地馬

三建造施藥局及寓所在巴也利吧相連楊厝港及沙冷崗律

四建造三位教員寓所在丹戎地咨加

五建造間格分析政府印務局

六建造車房在丹戎加東 *Terrace House*

七修葺及油漆掃灰水在四排坡醫院內之養病所三間侍役寓所及廚房

八修葺及油漆掃灰水在思思街政府專利局

九建造十二間書記寓所在武吉地馬

十裝修政府印務局內衛生所

凡求取投票之格式紙者須先寄銀一百元於財政司衙門而將寄此銀之收條呈驗纔能取領格紙

假若所投之票已蒙允准則自允准之日起在十日之內如不訂立必要之合約或不交納照約應該寄貯以保踐約之品則將所寄之欵罰消充公

圖畫及所開工程詳細條目以及欲投之票紙與其中詳細情形除拜六禮拜兩日之外可於辦公之日每日自十二點鐘起至四點鐘止政府工程部處詢問便得

所投之票須寫交輔政司大人收所投之票須用印定之格式紙此紙可向工程師衙門總書記員取領政府取票不以價低便選全棄不取均無不可

英一千九百廿一年八月十七號　輔政司啓

◎星洲幼稚園董事部職員表

正總理　洪神扶　副總理　鄭聘庭

財政員　謝天福　查賬員　李振殿

董事

陳敬賢　甘清泗　林妙瓊　陳禎祥　葉祖隆　謝有典　蔡日昇

葉玉桑　王梅亭　佘來吉　黃三德　張建壇　廖超杰　徐樹勳

陳令典　殷宴

民國十年八月二十日

◎廣惠肇方便留醫院通告

通啓者本醫院延用關蘭浦君任收捐之職仰各善長仁翁所有捐欵租項請惠交與該收捐員經手收領發回收條爲據并懇交銀人隨蓋印或簽字在收銀部內以昭愼重謹此通告

民國十年八月廿四日　廣惠肇方便留醫院謹啓

本坡新聞

勒索郵資案判結

巫人拿路、在郵政局充當派郵件之職、被其同籍人控告勒索茶資、已見昨報、昨日在正堂太守署提訊、官判每案苦工四閱月

竊匪被獲

潮人羅義弼、昨日在土庫街門牌四十九號某印人之錢檯、欲找換銀紙、詎乘其不備、竟竊得銀紙三百六十五元、放入衣袋中、後被該印人察出、隨呼差拘之送案云、

船局廳失銀

拜二早船局廳查得在夾萬內失去銀六百元、但不知如何失去、至今尚未明白、

收藏賊贓案判結

巫人加心、住加東地方、被控收藏賊贓、昨日在正堂太守署提訊、府堂上之長檯、排滿所盜之物、各失主經一一到堂指認、並供証所失之物、確實無訛、官判被告苦工九閱月、

報失揭銀單及衣物

印度籍人名咩拿升、稅居于安申律門牌七十五號、平日專以放債爲活、俗名(大耳吼)、昨往捕房報告、被人在屋內偸去揭單八張共銀數一千零一十三元、及衣物等件、約值銀二百元、據咩某所云、竊匪得此欠單、實乃無用之物云、

屋內被竊

西洋人名爾蘇沙、稅居於君士的力門牌二百一十七號零一、昨往捕房報稱、被人在屋內竊去新架坡銀幣十三元、並有衫褲等件、約共失去百餘元之譜、不知竊匪是誰、請差查緝、

戒指不知何處去

有巫人亞意亞旺、向以販賣鑽石金器爲活、往捕房報告、於拜二日在土庫街亞厘巷、交一鑽石戒指、值銀四百元、他云欲買、着予時刻到取欵項、惟予再到時、則人與物俱不見、且不知他之姓名及住址云、

嗜辣者請嘗試

比來本坡人士、對於一切辛辣品物、類無不深嗜癖好、甚至有以辣椒當作蔬菜食者、據云辣椒能消水氣故也、至近日本坡牛車水戲院橫街瑞泰號、特投衆人之所好、以辣椒配製火腿、名曰火腿椒醬肉、其味頗覺香烈、製法亦甚新奇、如有嗜好辛辣品者、不妨一爲試之、方知予言之不謬也、

拔刀相向

昨夜時約八點、馬拿巴士的力道傍、有閩人某甲、與粵人某乙、同在某妓寨門口觀看、惟甲因偶爾錯脚、竟踐踏于乙之足上、乙乃大肆咆哮、尋至用武、迨乙不敵而走、甲復尾追之、乙隨取出刀一柄、順手刺去、刺傷甲之脅下、現甲已舁往醫院調治云、

州府新聞

巴里士輪船失事詳聞

東方公司之連珠輪船、此次返嶼、載有巴里士輪船遇難得救之人六名、五名爲巫人、一名爲華人、皆屬巴里士船之水手、查巴里士輪船載有水手卅七名、及搭客十一名、(全數皆是男人)此搭客中有九名爲華人、一爲吉寧人、一爲孟加里人、又前日東方輪船公司接蓬仔代理人來電、稱接暹羅屬(白巴剌)總督電報、畧謂拯救一艇、其中載有船長及七人、電文簡畧、不知此七人、是否搭客、抑爲水手、目下但知其所載四十八人中、僅有十五名、得救生還、惟東方輪船公司中人、則希望得救者不僅此數、蓋依據遇救之一人所述、則不無希望也、得救回嶼之六人、曾於昨日、在檳嶼港務局、向局長報告當時遇難情形、所餘得救之九人、現尚在(薛都路)地方、尚未回嶼、約于明天、方能到此、聞(實吊遠)輪船已奉委前往肇事海面、搜撈遇難之人、又亦果西報代表、曾向遇險六人中之一叩以當時情形、其人畧云、巴里士輪船、於八月十七號拜三日、上午十一點鐘離萆里開行、當行過、(浮爐甲拔)島後、波浪甚大、而風極猛烈、實爲多年航行所未見、是日午後兩點一刻鐘、狂波駭浪、掃盪而來、船面亦被水遮蓋、船主至是恐遭不測、即下令以救生帶、遍給各人、當時風勢愈緊、船身之石傍、被風浪壓迫、危險殊甚、雖欲將船駛往(浮爐庇生)島、而勢有不能、當時船之所在、與該島相距約有二英里、各人既得救生帶後、船長即下令放救生艇二艘、但艇未下水、即被風浪衝擊、撞於船旁、兩艇皆遭損壞、幾不堪用、迨艇既落海、則已入水、三點鐘時、巴里士輪船下沉、余親見有七八人、尚把持其半浮半沉之救生艇、該七八人中、船長在焉、余幸得一救生帶、及一木板之助、遂向浮爐庇生島以泅泳、如在平日、於二英里之水程、極易泅到、蓋余精於泅水者也、惟是風浪極大、余竟費時八點鐘久、幾經困難、始能泅達岸邊、又須經礁石之險、始得登陸、絕無居人、查此小荒島中、惟有菓樹、僅藉菓食、賴以生存、是夜睡於一石穴中、又遇狂風暴雨、終夜不止、翌早於岸邊發見巫人四名、皆共同遇難者、各道沉船之苦、而相慶得生、迨星期五日、又于荒島邊、得見一華人、乃同往山巓、覓菓樹及葉以充饑、計在島一日兩夜、得見連珠輪船、(當時係由薛道路往蓬仔)始發號求救、爲彼所見、乃放艇至、載返輪中、故能回嶼、連珠既救回吾等六人、隨後又遇行于遇難處附近、從事搜尋、迨至日落、迫不得已、始鼓輪而去、按巴里士輪船、乃建於一九一十三年、由七月十九號行試水禮、司其禮者、爲當時檳嶼參政司伊雲士君之夫人云、

馬辰埠大火

本月七號、馬辰埠大火、燒去店戶卅四間、約值銀一十三萬盾、疑是放火的、

收盤廣告

啓者我信昌隆自開張以來二十餘年專做客商往來過儎生理誠信相孚頗蒙各界僑胞所推許近因志圖別業決意收盤願將厦門街門牌七十七號店底傢私出頂與吳紫山承受期限兩禮拜內交易原日信昌隆與各號往來賬目概由黃澐輝自行料理與吳紫山無涉特此聲明

民國十年八月二十四日　新加坡厦門街門牌七十七號信昌隆黃澐輝披露　冊

承頂聲明

啓者本號承頂信昌隆傢私店底即日交易清楚卜吉開張所有從前與信昌隆往來及轇轕之數於本號無涉特此聲明以免後論此佈 本號專做南北過儎生理祖國滙兌及招待仕商利便旅客起見諸君賜顧無任歡迎

民國十年八月二十四日　新加坡厦門街門牌七十七號新昌隆披露　冊

承頂聲明

啓者竹脚芝律實得力門牌九號福天金咖啡茶生理原是洪茂金所創今因志圖別業願將福天金店底傢私牌照一概頂與鄭阿明承受任他改號曰福明利經營倘諸寶號如有與福天金洪茂金來往數項等情期限一禮拜內到來理會清楚逾期不到者乃係自悞以後與承項人無干先此聲明以免後論此佈

辛酉年七月念二日　承項人鄭阿明披露　冊

還數須知

啓者本號自未年五月間創設星嘉坡戲舘街門牌二十二號暹香汕郊生理茲因年來行情極苦故我衆股東決議將生理全盤收歇所有人欠欠人之賬項責成吉寧街門牌一百四十一號東昇內陳克藩先生收討分發特此佈聞

民國十年八月廿五日　公合發衆股東同啓　冊

請看著名之樹乳輦

Michelin Tyres & Tubes

法國美支寧第一工匠製造之樹乳輦內分二種一爲帆布底一爲索底不但製工精緻且能耐久不壞凡屬家用摩多車每一樹乳輦可耐年半之久貨係初到價從克己欲購諸君可嘗試之方知余言之不謬也

民國十年八月廿四日　代理人振發興公司披露　冊

日本美麗輪船公司廣告

(歡迎客商特別招待)

輪船之設所以利行旅而便交通雖萬里程途數日可達故凡天涯遊客思歸者得遇快捷輪船無不爭先赴搭也本公司特配最堅固快捷大號正期輪船常川星嘉坡　香港　上海等埠如二等客号關房舍侍役招待週全三等客則有一定床位安睡加意歡迎諸君榮歸祖國請搭本號堅固快捷大輪船可謂美滿之極矣

(一快捷)堅固快捷儎量一萬噸有餘艙位廣潤行動舒暢空氣充足客位潔淨適於衛生

(二優待)特別招待三等客伙食優美每天二餐侍役送到六名一桌茶水充足沖凉盥漱均聽其便

(三電燈)通船電燈照耀如日

總代理日本美麗輪船公司船票瑞昌盛寓石叻單邊街十三號門牌

民國十年八月廿三日　瑞昌盛披露　乙

手車出售廣告

啓者本行特辦到**大帮私用手車出**售此車特加工建造此車身甚爲堅固及輕而雅觀可保一年不用修整 又辦到**別種手車**已允街車之用而車之碎件無一不齊備正是價廉物美 諸君光顧無不歡迎此致

舖在芒果路門牌一百卅一號零一

英一千九百二十一年八月廿二號　米新洋行啓　卄

仰光正期直透厦門廣告

◀單價甚宜▶

好好好好　好堅固　好快捷　好寬大　好涼爽　好茶水　好伙食　好招待

茲有仰光正期船名德加大堪載二十四萬擔每點鐘十六海里準期七月廿二日到叻廿四日開往香港厦門等處該輪船身堅固行走快捷雖在水路之揚帆猶如陸地之安穩客厘一號二號百餘名電燈電扇自來水俱備中西菜式任意所欲船中夥記閩粵均有以便招待之週全免有言語不通之弊諸君欲榮歸祖國者請到公司面商自當一律歡迎

民國十年辛酉七月廿一日　八間仔門牌廿一號成和公司披露　丑

先施公司

餅干廠敬告

查餅干一種乃家庭上必需之品而平日諸君之喜購舶來貨者諒未悉中國有如此靚餅干出世致令僑胞欲購此宗國貨常有向隅深爲可惜緣本公司嗣增設工廠於廣州所製造各種餅干其質之佳其價之廉令舶來品所不及即請諸君嘗試亦可信同聲贊美茲特運銷南洋俾僑胞就近採買倘蒙惠顧毋任歡迎

各什貨店均有販賣

南洋總經理處石叻先施公司

裕豐金舖

啓者本號開設在[illegible]坡吉寧街門牌一百零八號特聘良匠專造新式時款首飾俱用十足金葉鑲嵌[illegible]奇巧悅目銀器電鍍燦爛如新鑽石珍珠玉器各式俱全任意採取充足有餘[illegible]選伊始特恐遐邇未聞故登報布白俾衆咸知　同胞光顧[illegible]然肯來　士女貴臨無任歡迎之致

裕豐金舖廣告

辛酉年七月初一日　巳

妙聯語

前清科舉之弊．無奇不有．然其[illegible]中．亦頗不少．余生也晚．不能於此中一涉足．丁巳歲．適[illegible]日(手旁)夫．曾爲余言嘉興某君事曰．某君幼慧．某年春．[illegible]試．繳卷時．手中偶執桃花一枝．適爲太守所見．某遽納入[illegible]中．太守乃笑謂之曰．余有一對．汝能續之乎．曰．願之．[illegible]曰．「小小書生．袖裏暗藏春色．」某君遽應聲曰．「堂[illegible]太守．胸中明察秋毫．」太守笑曰．佳則佳矣．然余更有一[illegible]．汝再能續之乎．某君請其上句．則曰．「六如律律．七級[illegible]角四方．」(六如塔名)某窮思力索．枯腸寸斷．終不可得．太[illegible]復謂之曰．限汝五日．必當續成．如得妙對．當置汝於前列．[illegible]則場中雖有佳作．亦不取也．喪氣而出．會友人陸君．自[illegible]門來．陸君固知名士．某乃以六如一聯．請其續對．陸君略不思索．隨口答曰．「一掌平．五指三長兩短．」某大喜．明日遂以此聯覆太守．太守曰．大佳大佳．英才也．遂拔冠一軍．亦科場韻事．

談叢

龔孝琪

孝琪先生．龔定庵子也．生平輕財好義．有任俠風．晚年流寓江表．窘甚．然其揮霍固自若也．歲暮．有故人子謁之．謀稱貸．先生方坐窘鄉．苦無以應．然以地主故．又不能處之恝然．乃張筵以宴之．絲竹嗷嘈．笙歌徹夜．所費逾二百金．故人子私語人曰．吾僅貸百金而不許．今所費乃若此．甯非怪事．因以言諷先生．先生異其言．問欲貸幾何．乃以百金對．先生怒甚．叱之曰．爾辱乃父．且汚我矣．我與汝父交最篤．稱貸往來．嘗以千金計．今汝以百金之細．乃猶嘵嘵若此耶．去休去休．無溷乃公也．因付以二百金．促令速去．故人子稱謝者再．先生弗之顧也．其俠義有如此．

請看(人參丸)的功力

能使 胃口好 精神好 體力好

人參是種極補的品．個個都曉得的．可知道
果再會用[illegible]子提煉的[illegible]來他的功用就更[illegible]了．在中
本藥房所配製的這[illegible]丸．來是[illegible]化學師[illegible]價值利他
國地方用許多的[illegible]．最有研究名著的人參丸
的功用純[illegible]明[illegible]人製出的[illegible]．有力的人參的
凡這丸是胃口[illegible]純精的[illegible]滋補的藥料配合而成的
衰弱的人服用[illegible]神[illegible]．後失[illegible]年少氣衰和身子
大凡服用這丸[illegible]病[illegible]驗
是好補品．不過幾[illegible]就可轉弱爲強實在是一種
此丸十六歲已下人不[illegible]
服法每次一粒每天[illegible]服 飯後服之
每瓶用八天價銀一元[illegible]角

總發行所 芙蓉十藍班藥房
星嘉坡小坡八馬路仁濟藥房

民國十年九月二十八日

The Seremban Dispensary, Ltd
(Incorporated in the F. M. S.)
Seremban.

張量卿包醫花柳白濁限日全愈不需服丹吞丸只用藥油外擦能壯身體可保嗣育眞花柳病盡善之法獨一無二之方也

蓋聞眠花宿柳本游客之雅兒樂偷[illegible]情之常事予遊星洲濟世多年觀同胞沾染花柳病小則痛苦[illegible]菓．則夭泡楊梅醫不得法以致湊害身軀斷絕子嗣者皆[illegible]焉如是中[illegible]秋意[illegible]國遍訪名醫搜求良方己[illegible]數載[illegible]得秘授良方不需服丹吞丸專用藥油外擦兩手足六[illegible]穴[illegible]件[illegible]外而入內驅惡毒或出大便消化或從痰涎流出[illegible]論病輕重[illegible]可包全愈愈後[illegible]無復發永不生風不弱人之身體可保人之嗣育[illegible]施平亦知余傳此靈美靈善之方實存強種強國之志乎庚申春重[illegible]邦求余醫愈者不計其數惟恐地方遼濶同胞未及遍知故特設[illegible]有患斯病者知所問津焉

△寓丹容巴葛街門牌二百[illegible]杏[illegible]春樂店內▽ 口

民國十年四月一日 中國醫士張量卿披露

交通銀行廣告

本銀行設立已十餘年額定資本金銀元一千五百萬元歷年公積金四百萬元總行在北京國內國外設有分行七十餘處如廣州瓊州汕頭福州厦門等埠暫托中國銀行代理專營商業銀行所有業務向來交易格外克己早蒙各界信用社會推許今者國華季河承總行命經理星埠行務尤欲刷新營業與各界推誠相與以利便同胞振興吾國業務爲前提故凡往來手續必按照社會習慣通融快捷收取滙兌等費尤爲公道深望愛國僑商熱誠君子常來惠顧極表歡迎

本銀行通滙地點列左

(京兆)北京 通縣 海甸 (直隸)天津 唐山 保定 順德 灤縣 宣化 石家莊 (山東)濟南 烟台 濟甯 龍口 (東三省)長春 奉天 營口 哈爾濱 吉林 黑龍江 大連 錦縣 孫家台 鐵嶺 四平街 黑河 (河南省)開封 鄭縣 新鄉 歸德 彰德 周家口 熱河 駐馬店 (湖北省)漢口 武昌 宜昌 (江蘇省) 上海 南京 無錫 徐州 揚州 鎮江 常熟 南通 蘇州 武進 清江 宜興 (浙江省) 杭州 (江西省) 九江 南昌 河口鎮 (湖南省) 長沙 (安徽省) 安慶 蕪湖 蚌埠 宣城 (四川省) 重慶 (山西省) 大同 (特別區域) 張家口 豐鎮 多倫 歸化城 包頭 熱河 赤峰 朝陽 (福建) 福州 厦門 (廣東省) 廣州 瓊州 汕頭 香港 日本

民國九年十二月六日 交通銀行經理人 陳國華 梁季河 謹啓

友華銀行新張廣告

本銀行專作世界各埠銀行交易上之生意諸君如欲短期長期或作短期蓄金存欵等無不破格歡迎利息一項則請移敝行辦事處面定爲荷至於全球各行之電滙期單等本行皆可買賣商家及遊客之信任取欵書或銀𠬤等本行皆代行給發儲蓄欵項利息公平敬乞光顧是幸本總行設在美國紐約總分行設在中國上海總支行設在香港小呂宋及星嘉坡其餘以北京天津漢口長沙廣州各埠皆有支行分設

ASIA BANKING CORPORATION
Incorporated in New York

美國友華銀行

Stockholding Banks

Anglo & London Paris National Bank of San Francisco
Bankers Trust Company, New York City
Continental & Commercial National Bank of Chicago
First National Bank of Portland, Oregon
Guaranty Trust Company of New York
Guardian Savings & Trust Company, Cleveland
Mercantile Bank of the Americas, New York City
National Bank of Commerce of Seattle, Washington
National Shawmut Bank, Boston

友華銀行副總理域家氏謹佈
J. H. Wichers
Assistant General Manager
英一千九百廿一年元月四號

嗎根代望即有利銀行告白

The Me[illegible] B[illegible] of India Ltd.
(Incorpora[illegible])

啓者本銀行創設有年茲將本行情形詳開如左

本行批准共備本銀壹百五十萬磅 取定本銀壹百五十萬磅 已收本銀七十五萬磅 餘盈積欵共有七十五萬磅本銀行總寫字樓在倫敦 凡諸仕商存寄本銀行之欵其一年期者以四八仙息算六個月限期者以三巴仙半算 三個月限期者三巴仙算以來往短期數則以二巴仙按日計算每六閱月該利息銀未及五元無息伸算凡屬本銀行應爲之生理本銀行均可承造 諸君光顧請移 玉惠臨面商便妥

英一千九百十九年四月廿七號

嗎根代望有利銀行駐叻總代理人兒卜嗎謹啓

星洲 啓新公司

Khai Sun & Co. 215, S[illegible] Bridge Road, Singapore.

發售歐美紙墨文房用品承印
中西文件自鑄漢文鉛字粒
大帮零沽一律歡迎

(黃東昌紅烟廣告)

本號紅烟 葉取泰斗
製造加工 純續不苟
來自中華 售銷羣島
遠近馳名 不脛而走
似蘭斯馨 清香適口
煩腦鐲除 忘憂萱草
物美價廉 豈欺童叟
滙水低昂 隨時按譜
謹將現行 列明於左
敬告僑胞 賜顧及早

外埠 本坡 二兩庄 四兩庄 無餉一律 每箱沽銀四十八元
如在坡餉銀完納多少照數另加

源順街 東興謹啓

民國十年辛酉七月初六日

有銀出揭廣告

啓者如有欲按當揭銀者可投函到總滙新報轉交出揭銀先生收入便得

請看 和尚 神效 眼科 不受 謝金

敬啓者竊憶末衲於民國二年避亂吉抵星洲首創紅毛橋之觀音亭次建龍山禪寺於新加坡之里時高律門牌六十零一號皆賴我 僑胞各大施主沈添國 傅清池 美華生 王水斗 陳文淸 李攀福賢各界善男信女人等大發慈悲慷慨樂輸而成迄今將近七載地方叨庇安寧感佩不已伏思鄙人幼年立誓出家非爲私也研究醫學非圖利也乃遵 藥王孫仙師遺言濟人一眼九世其昌金語亦非圖今生富貴轉瞬虛浮實欲爲來世造無量之福德耳是以日禮佛法原視天下清泰時嫺醫道係願人間安康蓋內外兩科惟眼科七十二症末衲獨授異傳與人不同於是前在厦門安海龍山寺內閩省馳名及今在新嘉坡龍山禪寺每年到寺就醫者查閱日記簿內男婦大小約共二千餘人均限日全愈輕者三日重者七天從無一誤屢蒙紳商贊揚神效眼科萬無一失等詞嗟乎地處偏僻離寺較遠者多有不知以致常有醫壞十分沉重者始到寺內調治見之良可嘆惜竟不思人之兩目乃一身之主最關緊要猶天之日月能視萬物無處不至如果一時昏昧必致風雲雷雨人之兩眼不明必傷六慾七情非特不能做事而且利害匪輕苦不堪言茲末衲既蒙我 僑胞各大施主諸公樂善好施之至意而鄙人應宜以此効力酬報鴻恩不惜資本豎報不憚勞苦就醫盡心調治俾我 僑胞人等遠近咸知而免被人醫盲大害終身人之病好我之名亦好豈不兩全其美造福於來世又何須圖利於目前耶恐未週知㟁此奉聞

來寺就醫者上午自九點鐘至十一點鐘止 下午自一點鐘至三點鐘止

民國十年二月廿六日 星洲龍山禪寺住持僧轉武披露

請飲金十字標中國汽水

本公司所製各欵汽水自出世以來歷荷社會嘉許近更不惜工本新由祖國運到大批水𨫼并聘請製水名師到叻監製務期精益求精適合衛生以副惠顧諸君之雅意愛國僑胞請認明金十字商標方是眞正中國汽水也

十字嚟正中國汽水

南洋各埠均有代理

總發行星洲中國汽水公司啓

總發行代理人 檳城 怡保 星架坡 吉隆坡 韓典目兄弟公司

每當黃昏之時 氣候溫度驟變 最易起噴嚏流 鼻涕覺頭冷宜 速服活士卓巴

WOODS' GREAT PEPPERMINT CURE

活士卓巴文嬌丑

文嬌丑一茶匙 臨睡時和熱水 服一次至午夜 其病自愈各處 均有代售

廣東新聞三

△南洋僑商電請取銷證券交易所

（新嘉坡）僑民爲生計驅迫、遠適海外、久處外人勢力之下、備受魚肉、惓懷祖國、政治不良、國勢不振、實所痛心、此次欣聞粵軍返粵、還我自治、西南大局、可望發展、爰集合同人、將歷年血汗之資、收束旋國、旣以返省鄉閭、且欲歸謀實業、俻爲知還、此心耿耿、抵省閱報、得悉證卷交易所、爲廉伯所創辦、私心竊謂我僑民遠適異國、所獲金錢、備受外人股票操縱、樹膠錫米、多爲此種買空賣空所操奇居贏、僑民因此忽漲忽落之市價、歷年破產當不下萬萬計、每有朝擁巨萬之資、而暮即一貧如洗、且喪名失譽、危及生命、禍連弟兄、牽動同業、爲害之烈、莫可言狀、今廉伯以外行買辦資格、運動商會會長、創辦此所、得無爲外人利用、以壟斷金融、而任吾粵商民顚播於資本制度之下、朝夕惴惴於一紙空盤、而冀恤民生之凋敝耶、惟是事關重大、不敢以不肖待人、迫得四出調査、務得眞相、據該所中人之言、則懸募股額、不三日而已收足、而就社會各方觀察、則多數於該所性質仍未明曉、果無外資究何以徵信於人民、且其章程亦無外資投入之嚴格限制、與南洋之買空賣空之股票交易性質、絕對相同、連日報載、均謂全爲某人資本、且有謂係繼楊永泰去粵時與某國所訂之一種借欵條件、似此身爲總商會長、甘作虎倀、於吾粵民生疲敝之餘、以外資爲壟斷操縱、絕無限制、不令吾民有休養生息之餘地、自應鳴鼓而攻、極力阻止、政府諸公、何忍以區區五十萬報効之欵、以飲鴆止渴、致安居樂業之商民、重受外資壓迫、蹈南洋股票、漲落無常之險、事關全省商務、尙乞諸公一致聲討、務使完全打銷、僑民曾受切膚之痛、不忍緘默不言、伏祈鑒察、星加坡各埠僑商蕭士祺陳俊園區維屛等三十六人同叩、

△飭査澄海選舉監督被控舞案

省署昭日電令澄海縣知事云、現據該縣公民陳夢電稱、林監督串紳舞弊、請撤換査辦等情、仰該縣知事澈査明確、呈覆核辦

保腎藥精

此藥精有養精固精秘精强精之力廣嗣延年益壽强種爲之功養身補身愛身惜身之品其功力在乎收束其元氣其精血使其奇健關於牢固不拔之地以待後用與市上普通之補腎藥有十虎九牛之力者百倍之功凡患色慾過度腎虛虧損用腦太過腰膝疼痛四肢無力等症連服此藥七日之內即大見功効誠補腎藥中之最大力者也

相宜

石叻　庇能　怡保　太平　金保　會豐商店總代理

末路之癬

羅士寶癬藥精

此藥精爲世界所公認靈效無匹無論遠近日逢癬必好達搽立效永不復發矣

總代理　會豐商店

金山蒸乾烏油
金山原質烏油
金山精製烏油

辛酉年三月初一日

電碼 2063

新嘉坡水仙門大馬街二十號　廣茂號拔

○○○○○
建造家宜注意

十四年前本公司輸入此種鐵網在一千九百零六年介紹此種鐵網行于市上本公司細心研究此鐵網乃近今建造屋宇係一種必需之裝配品如承辦者價格務求克己

鐵網

本公司之鐵網乃一種上鋼所特製該鐵網重量寸度不一需用何鐵網從速購買是也

Guthrie & Co., Ltd.
Incorporated in Singapore

牙直利有限公司啓

中國製造　著名藥品

瑞昌　慶鸚

良藥之症各膚皮

鸚鵡嘜通治水

定價　大瓶三角　小瓶壹角

鸚鵡嘜通治水

凡皮膚發癢之原因不外沾染污穢或感受風濕透有微生物埋伏于肉紋內隱約不辨斯時以沸水滌之而弗去以藥水洗之而不除浸而蔓延徧身或如疥或如癬或如痲疹坐卧不寧此等痕癢之症治以猛藥無效治以緩藥無濟本號特加意研究製出此止痕治癢之藥水不爛肉不污衣每日用新毛筆蘸點此水搽抹六七次輕者一樽治之有餘日久者亦不過三二樽即愈奏效異常馳名中外今特採用鸚鵡嘜商標別人不能冒效購者留意

此通治水能治諸般頑癬癧疾及雀斑黑點暗瘡汗斑乾濕疥癩各種皮膚痕癢等症或發現紅點頭上鬎鬎諸患一經塗抹各患悉除

用法先用香梘洗淨患處後用新毛筆蘸藥水搽之每日數次自然奏效

本行虔製靈效藥品早已馳名中外今特用鸚鵡商標稟准註冊立案以杜冒效諸君光顧請認明鸚鵡商標爲記庶不致悞

南洋總代理　石叻　庇能　金保　坝羅　會豐商店

香港瑞昌西藥行總發行

The "ALMIGHTY" Liquor.
Excellent for the Treatment
of
Itch, Facial Eruptions, Macula, Scabies, Ring Worms, Pityriasis, Freckles and other skin diseases.
MODE OF APPLICATION.
Before application, the affected part should be well washed with soap. Then apply with a clean brush over the outer circumference of the part gradually narrowing the circle till the centre is reached, several times a day. Scratched parts should not be touched, otherwise a slight pain will be caused.
None genuine unless the article bears the "PARROT" mark.
SUI CHEONG
41 & 43 Wing Lok Street, HONGKONG.

總行香港永樂街門牌四十一號至四十三號　電話壹一六零

福建新聞

匪氛將告肅清

建甌通訊云、建甌土匪、本有凌守善梁義保張元順及李某等四股、李股前經軍隊剿滅、渠魁就擒正法、凌守善一部、亦經就撫、委充清鄉隊長、祇餘梁張兩股、茲聞梁股亦由該縣紳、爲向徐司令說項、准予就撫、將該部百餘名、悉行繳械遣散、祇留五名、編入清鄉隊、梁則委充司令部差遣、祇餘張股在川石里一帶、出沒爲患、刻徐司令已分派軍隊前往剿勦、似此該邑匪氛肅清之期、當不遠矣、

搶刧頻仍

南安通訊云、最近南邑搶刧之案如沈賜、黃陵溪、與山兜鄉張宇之妻、張木之妻、均在途被匪搶去銀項、及金戒指首飾、惟搶刧之案、官廳已視爲尋常、苟無人告發、則全不提及、有人告者、官廳亦竟多方岩延、如上月廿日四脚嶺兜張植豬、被匪明火攻刧、搶去三千餘金、經遞呈存案、並當場認得西甲鄉楊蕉、柯逆、陳川、高木榮在內、復有該鄉鄉長、出爲緩頰、願自行將匪綑送、後又偵知楊井挖等四人、亦是同刧之匪、豬一面將此四人扣留、一面請知事押解訊辦、詎該匪不義之財甚多、竟賄出鄰鄉著棍代爲出頭辯訴、致延多日、終不得達到派警圍捕目的、故匪能否捕到、尚在疑慮云、

軍界演習拳術

龍溪公園打球坡、每日夕陽將下、有軍隊中人、集此練習拳術、或時加以刀戰、演練純熟、頗壯觀瞻、遊人至此、莫不停足觀看、故近日公園遊人、倍加熱鬧云、

市塲寂寞

日前龍溪東南兩市塲、暨沿街一帶、有軍士拉夫負挑、茲際早稻將穫之時、鄉人聞此、不知眞相、以十傳百遂相戒裹足、不敢來街、故近日市中、頗形寂寞云、

取締罷工之布告

厦門工商各界、勞動者相率星期罷工、或要脅增加工價、已誌前報、茲厦門警察廳出禁止之佈告、查治安警察法、對於勞動工人之聚集、取締綦嚴、如同盟解雇、同盟罷業等之誘惑及煽動、均在嚴行禁止之列、訪聞本埠近日各工人等、往往有秘密互相誘惑煽動情事、自應從嚴禁止、以維治安、爲此合行佈告、仰本埠各工人等一體知悉、倘有爲前項誘惑煽動、及其他恃衆强索要脅者、一經察覺、或被告發、定即立予解散、并將爲首之人、嚴拿究辦、決不姑寬、其各懍之、切切此佈云云、是亦思患預防之一道也、

匪患將熄

建甌通信云、該地自六年起、漸有土匪擾及建甌一帶、迄已五年之久、鷄犬不安、廬舍灰燼、本夏自凌守善招安後、其餘小股之李源元、已正典刑、梁遇保深恐難逃法網、力懇葉紳代求招撫、刻已將其羽黨編二十名、入清鄉隊、餘者概行遣散、梁則委爲省警三團二營七連之探查員、其餘之匪、僅有張元順、即阿四開一股、張見孤立無援、且叠被清鄉隊捕獲十數名正法、不無寒心、已將羽黨自行遣散、一人逃往他處、或受撫、或正法、或逃亡、各股有名之土匪、似俱肅清、惟遺散或逃亡之各匪、尚不無三五成羣、擱路搶刧之處、有地方之責者、尙當注意、萬勿使死灰復燃、則地方之幸矣、

△◎本報續到◎▽

瑞典新聞紙　英京墨𥗬啟膠
印文件黑墨　印新聞紙黑墨
印信底墨　青蓮色　紅色　綠色
如蒙惠顧請到本報面商可也
本報營業部

衛安公司遷鋪廣告

朱中興救時普濟水

▲主治各症
霍亂吐瀉　心感冒
頭刺身熱　傷風咳嗽
山嵐瘴氣　胸膈飽滯
心氣痛　船暈嘔浪
急痧抽筋　絞腸痧
新久發冷　中暑發熱
中風嘔吐　翻胃嘔吐
肚痛　不服水土
時症核疫　蟲積蠱毒　濕氣骨痛
無名腫毒　風火牙痛
紅白痢症　遍身困倦
疥癩瘡癬

皆均能起死回生、男女老幼、小兒孕婦、急救扶危、俱服各症皆有奇效、近有奸徒運來售賣、射利害人、誤會此水係本公司出品、冒混朱興、早已特託人在南洋各埠、本公司聲明、專交衛安公司接治、如有採辦者、請就近向本公司從批、價格一律、朱中興廉啟。

新發明藥品
衛安公司
消積健脾
肥兒疳積餅
開胃肥兒

兒疳積五小專食、滯脾弱不思飲食、長肉肚青筋黃肌瘦腹中作痛、夜哭啼眼蠶咬牙、愛食泥十潮熱泄瀉腹內有虫等症
每盒銀二角

新到藥餅

此餅化痰止咳潤肺理氣、無論遠年咳嗽、日夜風邪、肺氣呼吸不順、痰症所致、即見併含入口中、隨化融化、導力所致、即見氣順咳止痰消、寧矣
每盒銀二角

遷往松栢街
門牌第七號

頂上青鶯暹米再到叻中

註册商標別人不得冒用

啓者本棧火礱所出之一號青鶯標米、來行銷各地誠推爲各庄白米之冠、詎自前年歲穀不登、叻地米糧尤爲欠缺、坡政府爲重視民食起見、故將米市暫由政府自辦、得以維持、是以爲本庄米石遂久未辦到叻中、茲以新穀既升、叻中政府亦已定期將米市貿易之權交回商人自辦、而敝棧遂得與　諸君再爲相見、欣慰之意、何可言宣、茲本號已經選配最上等之青鶯標米、載在叻中照前規仍由十八間奧祥和一家經理、此等上米經選淨粉、西施名穀製成、較諸往年來叻者更加意認眞剔選、故其香味等等一切尤勝於前、諸君有欲採辦者請至奧祥和號相商、自能妥洽、特此通告、即請　公安
民國十年四月廿九日
暹京網咯隆興棧謹啓

本公司各種花旗參公道價銀、獨爲各客商而已

All kinds of
AMERICAN
GIN SENG
at reasonable
prices
for dealers
only

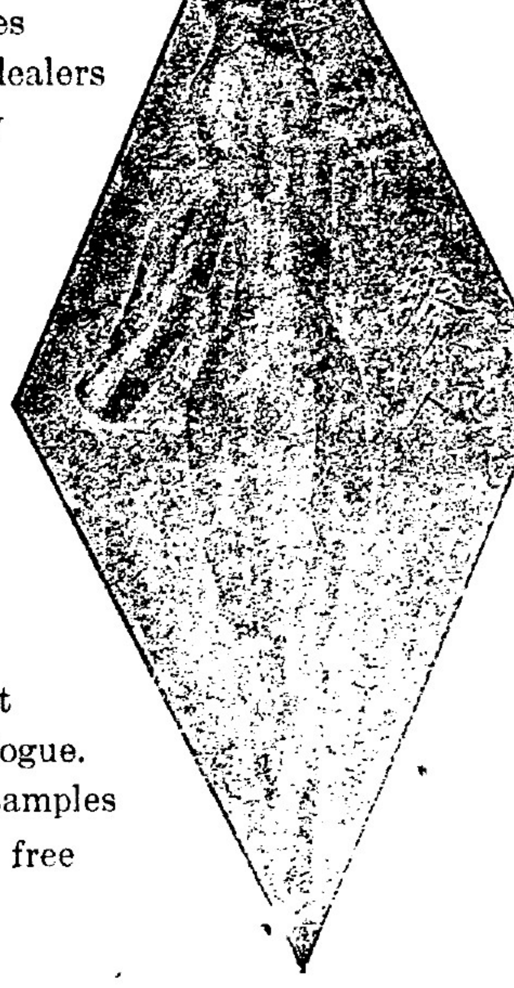

Send
for
latest
catalogue.
No samples
sent free

按函取最後的目錄、係是無[illegible]呈送

The OYART TRADING COMPANY
(Ginseng epartment)
Box S194.　G. P. O.
New York, N. Y.
U. S. A.

美國紐約中總郵政局信箱第一百九十四號
奧耶大貿易公司洋參部

THE COMMERCIAL PRESS, LTD.
Incorporated in China.
No. 172, South Bridge Road,
SINGAPORE.

研究中華國音國語者
請購讀下列各書

- 國音學講義　一冊四角
- 實用國音學　一冊[illegible]
- 校改國音字典　一冊四角
- 校改國音學生字彙　布面[illegible]角　紙面[illegible]
- 國音淺說　一冊[illegible]
- 國音問答　一冊二角
- 國音教本　一冊一角
- 注音字母練習片（附拼音盤）　每副八角
- 練習國音五彩方木（附說明書一冊）　每匣一元
- 國音方字圖解（附教授書一冊）　每盒五角
- 國音字母發音圖（附說明書一冊）　每幅一元
- 國語學講義　一冊四角
- 實用國語文法上編　一冊七角
- 中國語法綱要　一冊三角
- 實用國語會話　一冊[illegible]
- 國語虛字用法　一冊[illegible]
- 國語拼音盤　每組八分
- 國語拼音方字　每匣二角
- 白話文範並參考書（各四冊）　每冊三角
- 新體白話信　二冊三角
- 白話文文法綱要　一冊二角
- 白話字詁　一冊二角

▶新加坡商務印書分館　開設大馬路百十一號◀

新到大帮國貨廣告

逕啓者敝號業雜貨生理十有餘年久已馳名中外士商推許今欲推廣營業振興國貨挽回利權利便僑胞起見特由福州定製國貨數百種之多且價廉物美大盤批發小售零沽任從其便諸君惠顧請駕臨敝號面商則小號極表歡迎茲恐僑胞未及週知用登告白以廣招徠此佈

茲將運到各貨列左
文明雨遮　各種海味　各種漆器
各種凉未　各種响器　各種紙料
各種嚴茶　教育玩具　泰西緞鞋
各種枕箱　貨件甚多　難以盡述

小坡二馬路紅毛打鐵趙協益啓
民國十年七月二十七日

貨倉出租

啓者本公司有棧房在顯巾律門牌七十八號七十八號一七十八號二應個實得力門牌八十號及三務實得力門牌二十三號招租如有人合意承租者可向本公司詢問便知此佈
英一千九百二十一年七月六號
慶利有限公司啓

縣會館啓事

啓者花邑會館總理陳琦琚君吳輝南君財政吳震興號各辭本職爰于七月廿四號開特別會議公衆表决另行投票補選茲將當選者列後

總理侯蘊玉君　副理劉河杰君
財政陳琦琚君　座辦王梓榮君

俟後關于本會館進行事宜請向新任職員接洽爲荷謹此佈聞

中華民國十年七月卅號　花縣會館啓

△◉西各團體請各軍退出電

桂林來電、(銜略)陸譚專政十年、政稗民窮、不可終日、幸各方友軍扶助於外、沈總司令順應潮流於內、推翻舊局、全省景從、現陸譚陳李等先後退職、桂省自治、甫萌芽、羣知武力不足恃、民意不可違、已擇適當地點集合本省民意代表、共謀建設、惟各方軍隊雲集、羣情惶恐、交通梗阻、秩序未甯、際茲政府中斷、千鈞一髮、誠恐因此遷延、大局愈難收拾、在各友軍本扶持桂省自治之美意、或轉而阻滯桂省自治之進行、擬請各友軍總司令、飭令前敵各將領、一律退出桂境、本省各總司令司令暫守防地、各將軍隊、從速收回、俾民意機關、得以速成、解决一切、諸公或誼篤脣齒、或望重梓桑、倘乞玉成、幷盼明教、桂林林平柳慶議參會聯合會、桂林議事會、參議會、城區自治會、總商會、教育會、勸學所、學生聯合會、農會、保安團、律師公會、紅十字會、慈善會、國會議員陳太龍等、省會議員賓興等仝叩、

△◉李永昌所部竄入十萬山為寇

昨三日黃處長據前綫探報、攻入廉州之李永昌部、約二千五百人、頃已竄入十萬大山為寇、附近各村庄墟市、均遭洗刼一空、請派隊追勦堵截等情、黃現已派張守椿率三營入桂堵截十萬大山各匪出路、以免潰逸為患云、又函云、盤據廉州之桂軍、舉動狡猾非常、每當粵軍大隊掩至、彼即全數退却、迨進逼稍懈、即又重來、現仍未離合浦縣境、且每一進退、無不乘機刼掠、昨又伺隙逼近沙崗一帶、洗刼數十村庄、此外珠江永安福成南廉海安各區、均為顏作彪甯寶山各部蹂躪、焚殺擄刼之慘、目不忍睹、而洋面賊船數十艘、出沒如故、黃部之兵、藉口餉械缺乏、不能長驅直進、昨經各屬團紳、會電當道、請速另簡幹練大員、統率精兵蒞廉辦理矣、

△◉聯省政府之發展

昨據某要人傳出消息云、聯省政府、期在必成、但目前仍分兩派、一為緩進派、一為急進派、緩進派則主張俟湘鄂贛等省、完全收歸西南範圍之後、然後組織聯省政府、急進派主張先行組織聯省政府、然後會師武漢、則各省有所統屬、情形不至渙散、前經委孫洪伊徐紹楨等赴滬、就近與滬上民黨中人分赴長江一帶運動、復派員徵取川滇黔湘各省意見云、

△◉顧品珍賀電

粵軍總司令部鑒、接篠電、欣悉貴軍已於銑日下潯州、捷報傳來、至為歡忭、特電馳賀、佇候德音、顧品珍、感、

△◉羅定知事電告縣屬有亂黨

羅定縣知事、日前電致當道、畧云、縣屬西山地方、有亂黨千餘人、嘯聚其間、聲勢浩蕩、揚言攻陷縣城、等語、現在全城震動、請即迅派軍隊、相機協勦、以安地方而弭匪患云、

△◉大步鄉渡被刼

番禺大步鄉之東莞城渡、於舊歷六月廿四日、該渡滿載貨物由東莞城開行、詎至棉花氹河面、(貼近中堂墟)、竟被截刼一空、幷將護渡槍枝奪去、損失頗鉅、

△◉福州東會館請撤陳獨秀電

福州來電、省長陳暨各報館均鑒、陳獨秀離長教育、請即撤去、以平衆憤、福州廣東會館王乩瑞馬穎生等叩、

△◉陳獨秀離省時　校擬燃放串炮

陳獨秀刻因攻之者衆、自知再難立足、已决意離粵、學界中人、聆此消息、罔不欣然相告、聞某某等校現發起當陳離粵之日、一律燃放串炮、表示以祓除不祥、贊成斯議者經有廿餘校云、

△◉禀免分派善後公債

澄海善後公債三萬六千元、依照新分派條例、就各區戶口家資滿五萬以上者攤派、據霞露鄉團紳調查、陳順和號家資確滿五萬以上、應分派一份、惟茲據陳順和號呈稱、謂伊等家眷、確已遷居汕頭、應免分派、以免一家兩抽、業已於日前來縣呈請、未知許否、容探續登、

△◉選舉監督團將出現

澄海選舉、黑幕重重、層層疊出、學生會會長曾德有鑒於此、特聯各區學生于八月一號以前、成立一公民監督、選舉其宣言書、將不日發表云、

△◉選舉縣長議員開始投票

潮安選舉縣長暨議員、定期八月一號投票、在城第一區、投票所分作南北二處、南在開元寺初祖堂、北在舊萬壽宮、是日七時起、選民即到投票云、

△◉令許崇智制止在濱江收編股匪

總部訓令第二軍長許崇智云、案據清遠縣濱江保衛團分局長陳鼎安等呈、為駐濱收編、民情憤激、懇令另擇地點等情、查昨據該局長等以第九旅派員赴濱、收編康生股匪等情、電飭查明制止在案、據呈前情、除批示外、合行令仰該軍長即便遵照、昨電飭屬妥速辦理報核、此令、

倫敦商務指南(即人名錄)出版矣

啓者本公司創設是書經有年所而每年出版一次舉凡一切工廠商店住址及敦倫與鄰埠之出口貨商店運出之貨品殖民地及外國所給之價值輪船所往之埠名啓行來往之時日莫不登載詳明一覽是書便可按圖索驥至於英國內地所有大埠之實業商號著名客商以及關於商務之要點均皆詳細載入如有辦外國貨者不可不手一卷也每本取價二磅[郵費在內]如蒙賜顧請將現欵滙下然後從速付上如空函定購恕不應命

商界諸君如欲尋代理者　將貿易名片登入書內取回印費三十司令如大張廣告則由二磅英金起至十六磅英金止

英一九一九年八月十九號

倫敦鵰只治街門牌五號　5 Abchurch L...ondon E.C.

倫敦商務指南有限公司謹啓

莫氏心經治痰濕丸

此丸專治痰濕積滯有痰咳筋骨困倦大腸濕熱以及一切脚氣痲痺水腫等症常人服之能滑大腸去濕氣之功效因香港渣甸銀行林瑞初患肺有痰咳大腸濕滯及太古洋行許志福脚患濕氣痲痺難堪均服此丸病除特錄最近者以之為證焉　每罇二毫

莫氏心皮膚濕毒丸

此丸專治皮膚濕毒遍身痕癢腎囊奇癢兼能統治疔瘡癬癩以及一切無名腫毒惡核等症服之立效因香港日本郵船公司胡英新中和貨倉馮呂芹均服此丸全愈特錄最近者以為之證焉　每罇三毫

殺蟲癬藥精每罇二毫　止痕癢藥精每罇一毫

代售處星架坡豆腐街口華生棧

省港各大公司及藥局等均有寄售

藥局在香港西營盤崇慶街十八號

民國十年八月十二日

退受聲明

啓者新加坡中街門牌八十五號住裕興出水雜貨生理自丁己年十一月開合夥開創向來夥內無異茲因吳什龍黃春嘉余天衡三人志圖別業愿將名下所得股份拆出爰從本辛酉年七月十九日截止仝請公親陳炳江李智厚兩位先生將該數秉公核算明白調處該項當公親面前交貸清楚其部內股份名字即日當公親面前畫號註消所該三人股份拆出經由陳敬堂承頂經營尚日後住裕興生理盈虧不干退股人之事倘如吳什龍黃春嘉余天衡等有與街前來往轇轕惟與經手是問與承頂人陳敬堂無涉先此聲明以免後論

退股人　吳什龍　黃春嘉　余天衡

承頂人　陳敬堂　仝白

英一九廿年八月二十三號

民國十年歲次辛酉七月廿日

要尋職業者請看

各等役僕到來我處惠羅公司一樓第一號房倫爾等要尋職業我們可代覓　倘若東人有[illegible]爾爲[illegible]處我們當關照爾的權利我替爾覓得職業不取佣銀又不用手指模此佈

得律風四四七號惠羅公司第一號房

實得力工業介紹所啓

民國十年六月十四日

LUBRICATING OILS

All Grades at Cheapest Prices

The Asiatic Petroleum Co., (S.S.), Ltd.

(Incorporated in England)

亞細亞土油有限公司

現有各種滑機車油出售價甚相宜

大自來精

腎弱實由精虧非以生精者壯腎則外強中干陽愈烈而精愈涸非衛生法也○大力自來精新法秘方立能使精冷者暖精滑者固精少者多精弱者強精珠充實即元陽堅久力堪搘鐵一索得男雖衰翁不讓青年雖痿腎可成健將○且精為血母精來者血更自來並治遺精久濁夜尿腰酸足患腦虛神短胃弱耳鳴目眩經亂腹痛帶下男女先後天諸虛廣州黃灼生大藥房秘製

生精壯腎有二虎九牛之力

南洋總代理　石叻　庇能　金保　太平　怡保　會豐商店

民國九年廿五日　仝

註意

法國晏地干路白濁丸

法國晏地干路白濁丸專治五淋二濁尿管刺痛等症無論新起久患如法服之限廿四點鐘內立能止濁通淋消腫除痛再服數天永不復發見效之速世所未有誠聖藥也有患斯症者祈注意焉

庚申年九月初三日

南洋總代理石叻會豐商店

仰光永安堂虎標藥房萬金油

藥力若非勝人不敢運售石叻

本堂獨得異訣秘製此平安萬金油統治男婦老少內科外科各症或搽或食內外兼宜無病能匡扶正氣有病則解毒驅邪性和功峻各奏其效馳名全球屢試屢驗真護身濟世之至寶也　諸君光顧請認虎標為記庶不致悞

〈內科主治〉

提神止渴　偏身痲痺　避穢濁氣　通經消滯　手足酸軟　噎膈翻胃　中風痰厥　行船乘車　時行瘟疫　消暑除煩　止咳化痰　風痰鶴膝　絞腸痧痛　寒熱瘧疾　霍亂吐瀉　山嵐瘴氣　心氣肚痛　四時感冒　五腫蠱脹　消除百病

〈外科主治〉

頭昏眩痛　神經骨痛　腰骨節痛　毒蛇咬傷　瘰癧核痛　手足腫痛　跌打刀傷　花柳中毒　週身痒痛　牙痛耳痛　疥瘡沙瘡　無名腫毒

以及一切等症常用此油百發百中難以盡述內科用法將此油取三五分沖茶抑或滾水送服外科將油抹于患處每日抹三四次其效立見舖在仰光廣東大街門牌一百二十七號電話一二三百三一號信箱五百二十六號

代兌處　萬春和　萬安和　余仁生　萬安堂　會豐店　永生堂　周蘭記　杏生堂　中外各埠名家商店均有發兌

總發行永安堂虎豹行主人胡文虎胡文豹謹識

廣東新聞二

△◉潮屬留法學生之函電（續）

公函云、潮安縣知事廖所長教育會長先生鈞鑒、生等自抵法以來、一載於茲、惜當補習時間、苦無暇晷呈獻、頃者生等在省候輪時、聞吾縣扶輪堂司事、謂生等係半公費生、不得與領該堂津貼等語、不禁爲之駭然、原乎津貼之立意、實爲獎勵學子、扶助寒儒、生等雖每年由地方補助四百元、惟此欵出自地方、與該堂之津貼、毫無關係、安得彼此歧視、乖背定規、況潮州各縣、如扶輪堂學欵之津貼者甚多、非獨吾潮安然也、從未聞他縣對於此項之津貼、有因半公費而取消其均分之權利者、何吾潮安而獨異乎、且邇來法郎飛漲、已逾去國時五分之二、在法之物價、則高昂無異曩昔、生等均屬家貧、恐長此株守、正不免有青黃不接之虞、呼籲無門之慘、救死恐不贍、奚暇治學者、豈吾父老栽培人才之本心、地方獎勵學子之初意哉、用特叩請縣長所長會長先生、轉令該扶輪堂司事、自民國九年起、將生等五人應得津貼、發交生等各家屬具領、以昭公允、而恤寒儒、不勝翹切、十年六月廿四潮安留法生陳作鈞等同叩、（完）

△◉各縣民選知事之行情

各縣民選知事、刻已大定、其自謂操有左劵者、莫不興高彩烈、多已裝身開面、預備登台、聞南海縣以郭民發得票五萬六七千爲最多、李某簡某於政紳界、雖佔勢力、而選舉票皆不及二萬、李無特殊經驗、而簡無必得心、俱未行其特別運動、以郭揣測、將來不能不以票數多寡爲定衡、故已先將某路火車貨釐局總辦辭去、開足鑼鼓、準備出台矣、番禺縣、初由王紹周、（現任知事）張正時、（卸三水縣知事現充福軍參謀）凌鴻年（前代省會警察廳長）凌達財、（現勸學所長）各箇運動、胡以競爭過烈、財力俱疲、彼此相約不得過二萬票、近又力排王紹周、出張與兩凌合辦、預備八萬票、而偏重於張正時一人、聞相約扛張出台、而以軍政予凌鴻年、財政予凌達財、預計番禺知事一缺、正式歲入、薪俸羨餘統計一萬四五千元、以四年計、所獲共約六萬元、除運動購票及其他費五萬餘元外、仍可獲利數千元云、香山縣、現任知事陳永安運動民選聯任、非常出力、現已實有選票四萬餘、各區預備票、又約二萬餘、聞吳鐵城亦有實票二萬餘、彼此資格勢力經驗、各不相下、旂鼓相當、外間竟不能決其誰勝云、

△◉財政廳令烟業行勉爲其難

省城刨烟工人、罷工一事、最近已由當道核定、一律加四、惟東家行方面、對於叠排烟葉工人、不允一律加四、而西家行所爭執者全在於此、職是之故、迄今仍未開工、現烟絲葉行祟安里董事盧穀等、又奉批加工負担過重爲詞、呈請財政廳察核、該廳批令云、本廳對於烟行東西家調停意見、前批業已詳明、該東家行應勉爲其難、早日和平解決、俾速開工、免誤營業爲要云、

△◉新知事跌斷右臂

各縣民選知事、茲已次第揭曉、一時彈冠相慶者大不乏人、聞有某縣當選知事某甲、七號夜在東堤大排筵席、慶祝運動成功、不知因何由高跌下、右臂幾至跌斷、當堂不省人事云、

△◉桂人欲以桂省會爲制省憲機關

昨廣西國會議員蒙民偉、赴潯州行營、晋謁陳總司令、請以桂省會爲制憲會機關、徵求同意、請陳贊成、聞陳未敢遽然贊成、蒙以不獲要領、祇得怏怏而退、

△◉李協和進駐龍勝

黎明社梧州通信云、李參謀長近以沈鴻英不履行投降條件、顯有異志、故特移師桂林、以監視之、并一面分兵進攻官山、以分兵勢、刻下已聞其幹部兵士已抵龍勝、擬由義寧取道入桂云

石叻海山街　巨成行　第五十三號

中國布疋時欵衣着名家

本號常有大帮中國柳條方格土布各省名廠新欵竹紗市光紗人字布文條布各色珠布絲光布西庄麻織衣料樹根布麻葛麻帆麻絹山東絹山東綢竹紗花布線絹泰西最新竹紗絲紗絲布花布斜布泰西緞絹緞仔絹全毛羽紗等男女式衣着樣樣齊備配醒目花樣趨時定價從廉無不備行零沽一律歡迎盍來惠顧

上海魚牙雀牌零沽

磨士醫生　印度草根丸

寰球第一瀉藥　身体安寍保險

專治　肝病血病　腸胃病　食量加增　精神舒暢

南洋總經理盧君巨川

批發處石叻海山街五十三號巨成行

兜安氏固牙香膏

三角半

請君從今日爲始購用貴知香雅之兜安氏固牙香膏一經試用便知此膏有潔白牙齒保護牙齒之功

這就是潔白我牙齒之佳品也

各埠大藥房均有出售每瓶洋三角每打洋三元半

上海北京路十五號兜安氏西藥公司啓